SETÚBAL

SEBASTIÃO DA GAMA

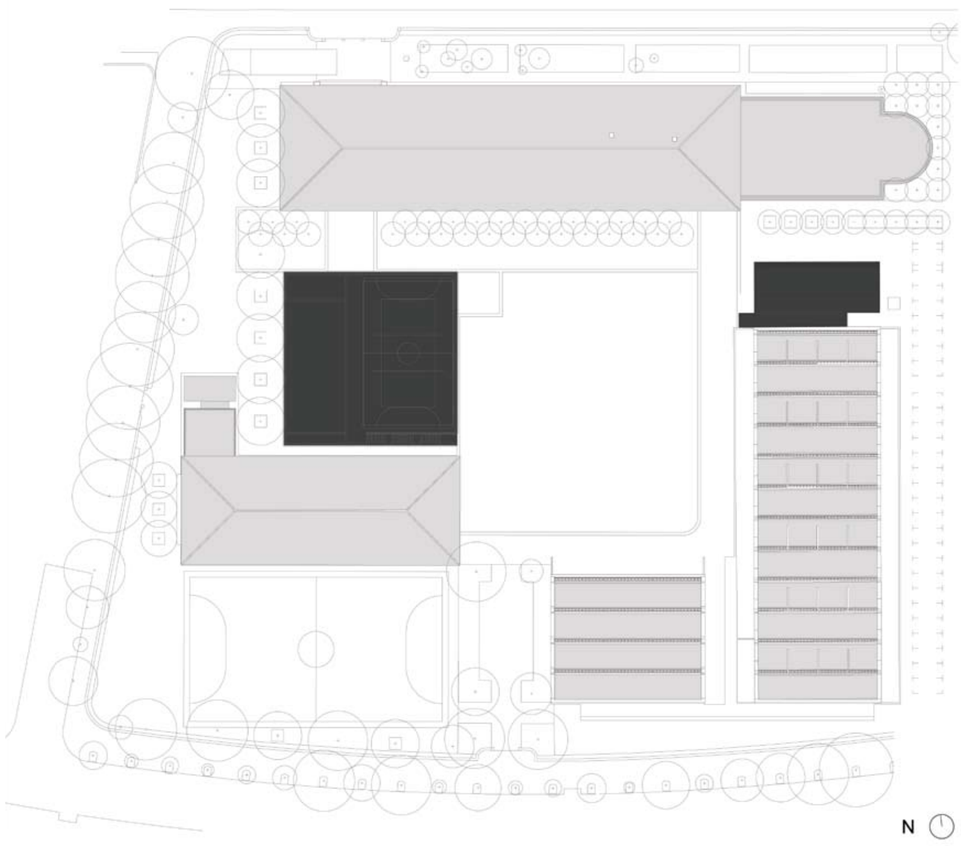

LEGENDA: PLANTA DE IMPLANTAÇÃO

CONSTRUÇÃO NOVA

PISO 2

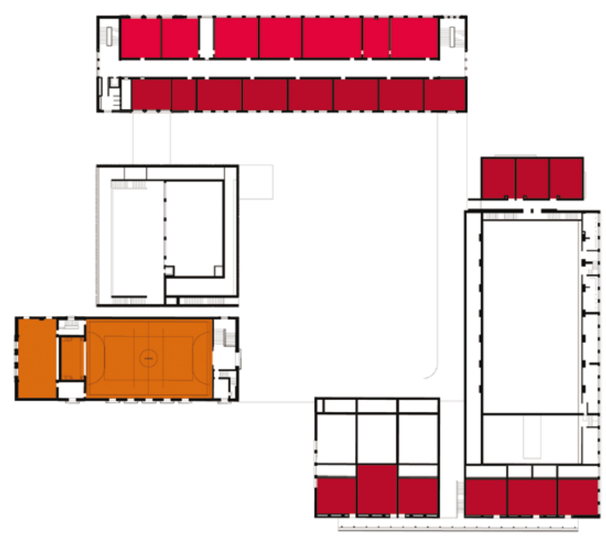

PISO 1

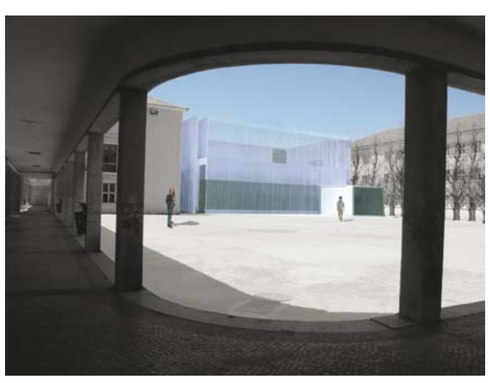

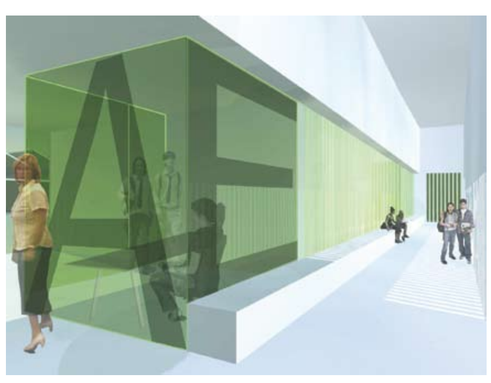

PISO 0

TIPOLOGIA DE ESCOLA: MOP | JCETS – ESCOLA INDUSTRIAL E COMERCIAL

NOME: ESCOLA SECUNDÁRIA DE SEBASTIÃO DA GAMA
LOCALIZAÇÃO: SETÚBAL
CAPACIDADE PREVISTA: 44 TURMAS
ARQUITECTURA | COORDENAÇÃO DE PROJECTO: RICARDO CARVALHO | JOANA VILHENA
DATA DO PROJECTO: FASE 2A | 2008-2009

EQUIPAS DE PROJECTO

FUNDAÇÕES | ESTRUTURAS: ARA, ALVES RODRIGUES & ASSOCIADOS | Eng.º Fernando Rodrigues
ÁGUAS | ESGOTOS | INCÊNDIOS: ACRÍBIA, Lda. | Eng.ª Joana Marques de Almeida
GÁS: ACRÍBIA, Lda. | Eng.ª Ana Sofia Rodrigues
INSTALAÇÕES ELÉCTRICAS: ACRÍBIA, Lda. | Eng.º Nuno Maia Martins
SEGURANÇA INTEGRADA: ACRÍBIA, Lda. | Eng.º Nuno Maia Martins
AVAC: ACRÍBIA, Lda. | Eng.º Jorge Marques Rosa
CERTIFICAÇÃO ENERGÉTICA: ACRÍBIA, Lda. | Eng.º Jorge Marques Rosa
ACÚSTICA: ACRÍBIA, Lda. | Eng.º Luis Miguel Carrujo
RESÍDUOS SÓLIDOS: ACRÍBIA, Lda. | Eng.ª Ana Sofia Rodrigues
PLANO SEGURANÇA E SAÚDE: ACRÍBIA, Lda. | Eng.ª Ana Sofia Rodrigues
PAISAGISMO: Arqt.º VICTOR BEIRAMAR DINIZ

LEGENDA: PISO 0 | PISO 1 | PISO 2

- SALA DE AULAS
- CIÊNCIA & TECNOLOGIAS
- ARTES
- OFICINAS
- ÁREA DESPORTIVA
- ÁREA SOCIAL | RESTAURAÇÃO
- BIBLIOTECA | POLIVALENTE
- ÁREA DE DOCENTES ÁREA ADMINISTRATIVA
- CENTRO NOVAS OPORTUNIDADES

PARQUESCOLAR Ministério da Educação