

POETA ANTÓNIO ALEIXO

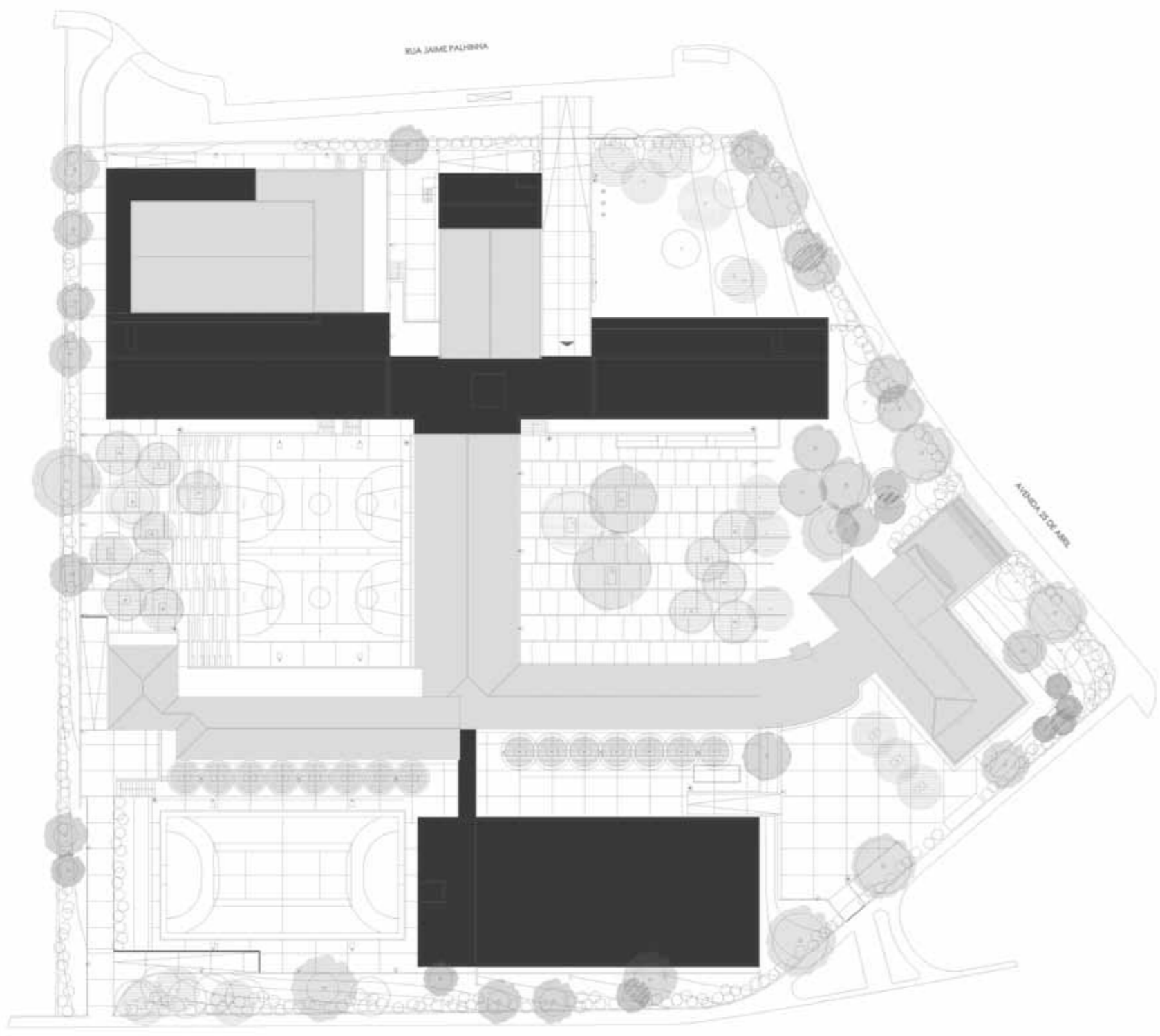

LEGENDA: PLANTA DE IMPLANTAÇÃO

■ CONSTRUÇÃO EXISTENTE ■ CONSTRUÇÃO NOVA



TIPOLOGIA DE ESCOLA: MOP | JCETS

NOME: ESCOLA SECUNDÁRIA POETA ANTÓNIO ALEIXO

LOCALIZAÇÃO: PORTIMÃO

CAPACIDADE PREVISTA: 63 TURMAS

ARQUITECTURA: LABARQ ARQUITECTURA UNIPessoal, Lda.

COORDENAÇÃO DE PROJECTO: ARQT.º NUNES DE ALMEIDA

DATA DO PROJECTO: FASE 3 | 2009-2010

EQUIPAS DE PROJECTO

FUNDAÇÕES | ESTRUTURAS: BETAR - Estudos e Projectos de Estabilidade, Lda.

ÁGUAS | ESGOTOS: BETAR - Estudos e Projectos de Estabilidade, Lda.

GÁS: ATPI - Assistência Técnica e Projectos Industriais, Lda.

INSTALAÇÕES ELÉCTRICAS: ATPI - Assistência Técnica e Projectos Industriais, Lda.

SEGURANÇA INTEGRADA: ATPI - Assistência Técnica e Projectos Industriais, Lda.

CLIMATIZAÇÃO | VENTILAÇÃO | TÉRMICA: ATPI - Assistência Técnica e Projectos Industriais, Lda.

RSECE | CERTIFICAÇÃO ENERGÉTICA: ATPI - Assistência Técnica e Projectos Industriais, Lda.

ACÚSTICA: BETAR - Estudos e Projectos de Estabilidade, Lda.

RESÍDUOS SÓLIDOS: BETAR - Estudos e Projectos de Estabilidade, Lda.

PLANO SEGURANÇA E SAÚDE: BETAR - Estudos e Projectos de Estabilidade, Lda.

ARQUITECTURA PAISAGISTA: Arqt.ª MARIA DA CONCEIÇÃO BASTOS CANDEIAS

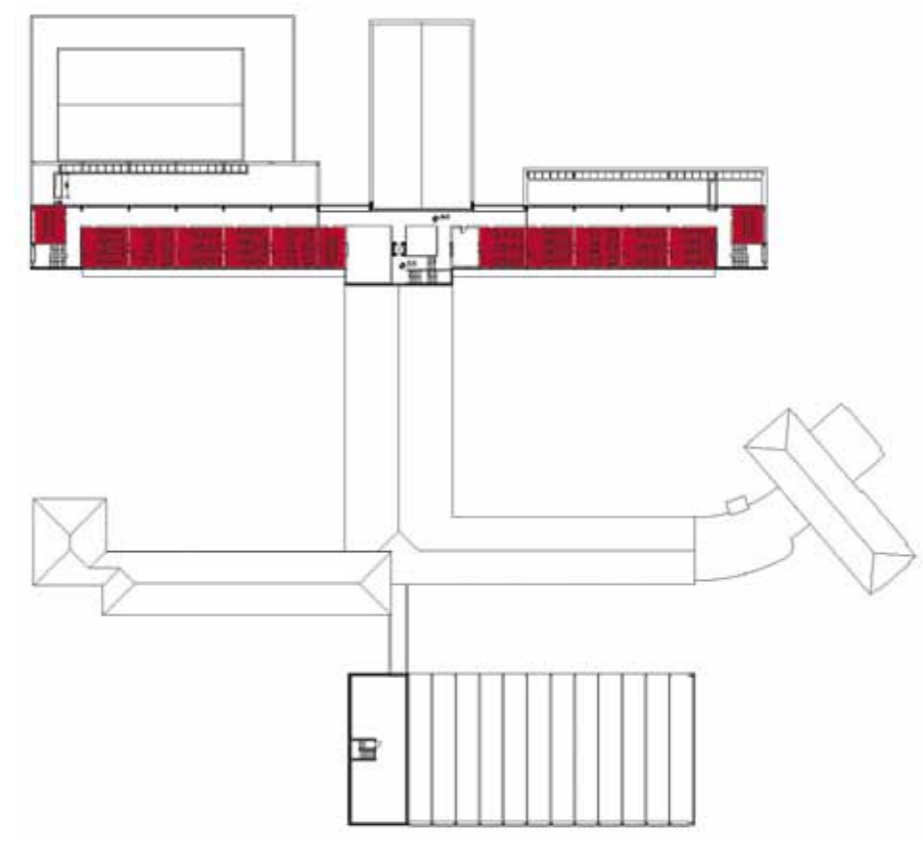

PISO 3

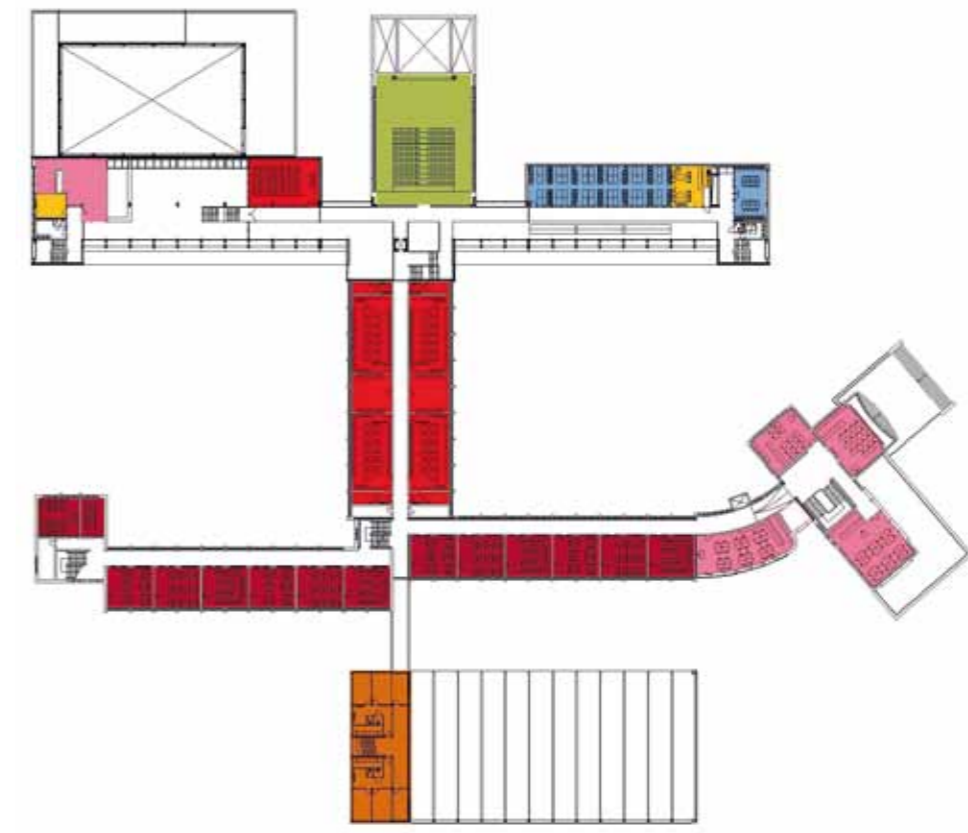

PISO 2

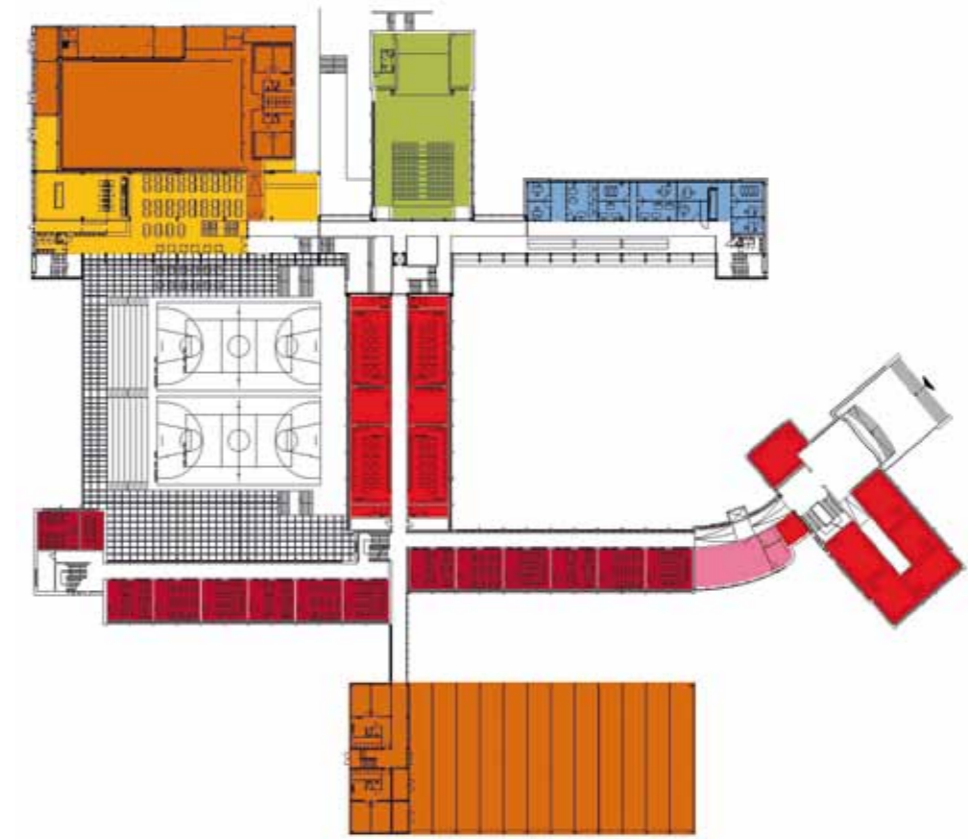

PISO 1

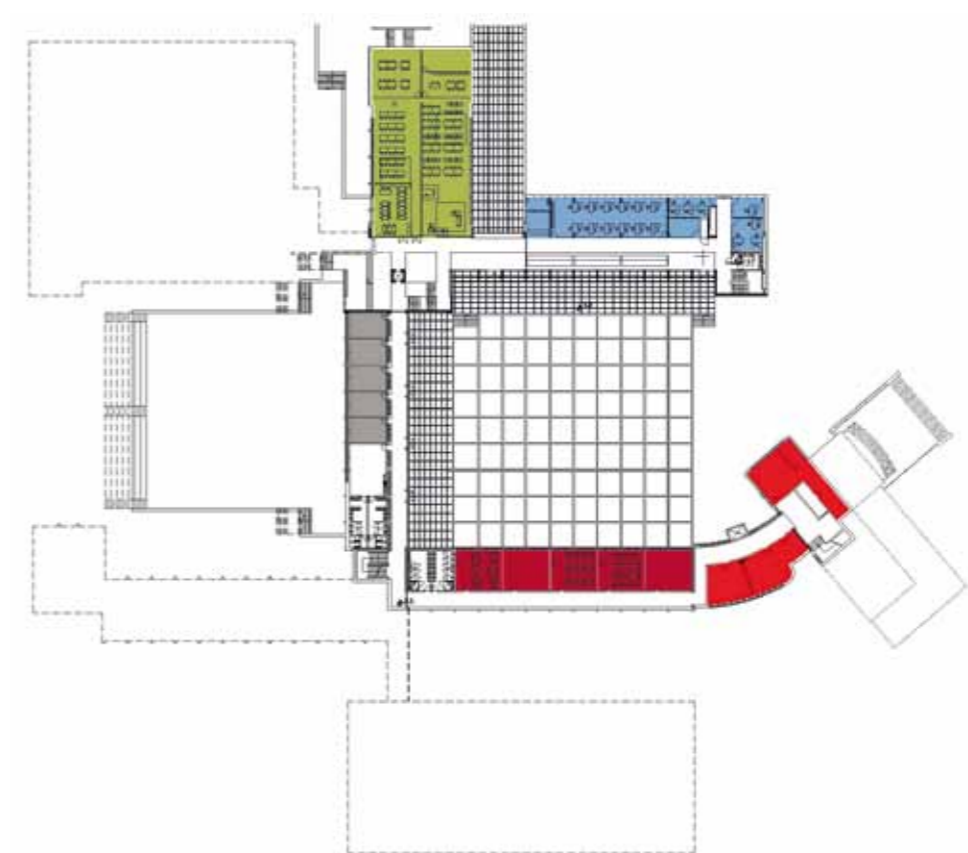

PISO 0

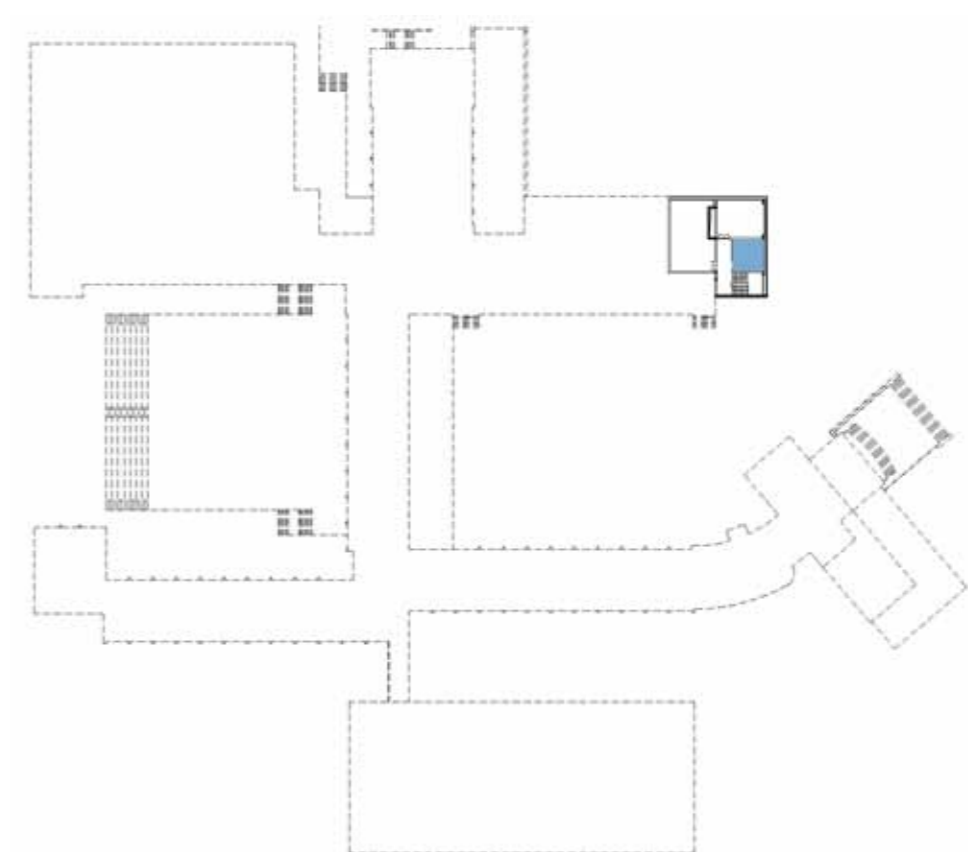

PISO -1

LEGENDA: PISO -1 | PISO 0 | PISO 1 | PISO 2 | PISO 3

- SALA DE AULAS
- ÁREA DESPORTIVA
- ÁREA DE DOCENTES
ÁREA ADMINISTRATIVA
- CIÊNCIA & TECNOLOGIAS
- ÁREA SOCIAL | RESTAURAÇÃO
- CENTRO NOVAS OPORTUNIDADES
- ARTES
- BIBLIOTECA | POLIVALENTE
- OFICINAS