

## JÚLIO DANTAS

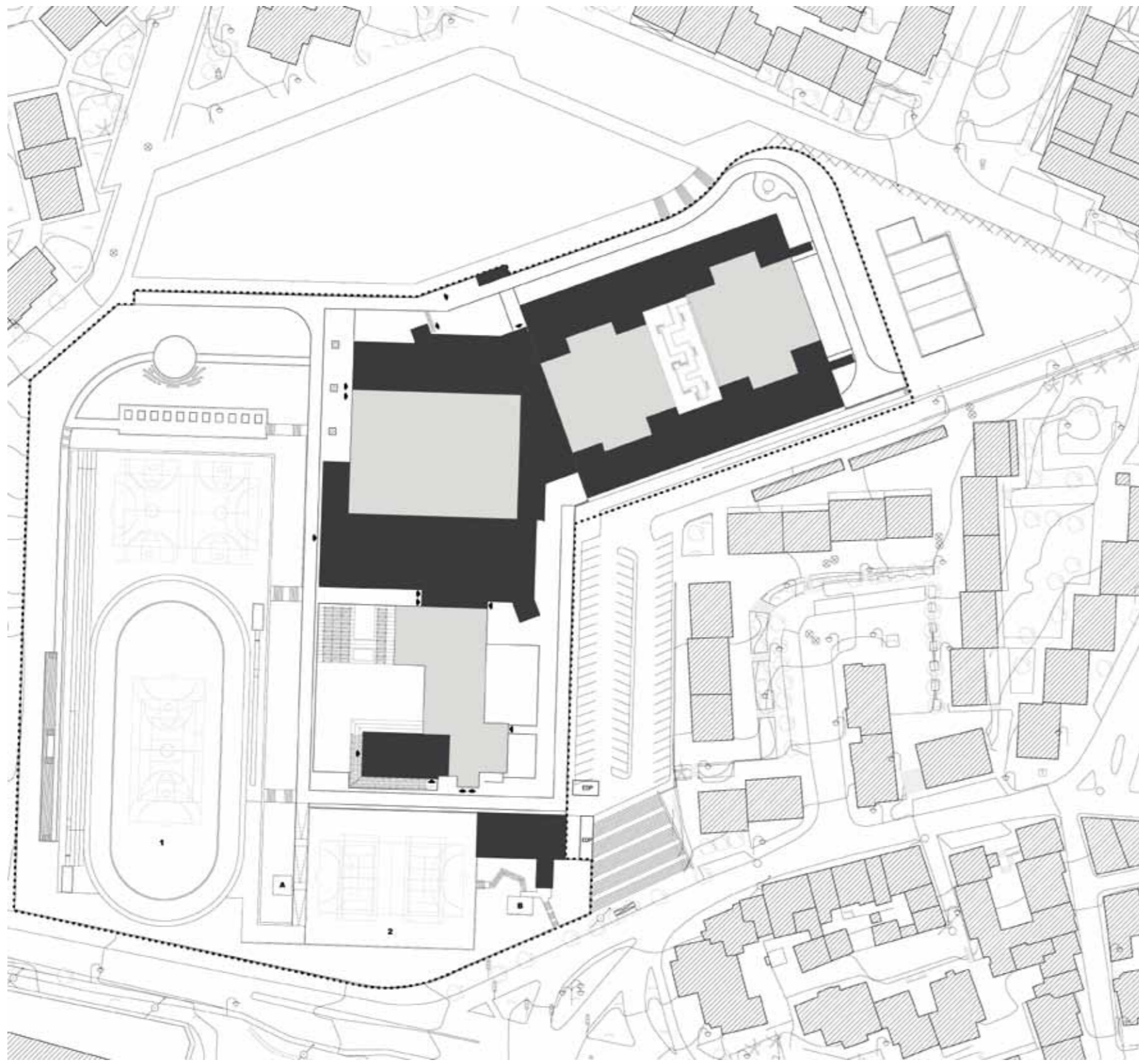

LEGENDA: PLANTA DE IMPLANTAÇÃO

■ CONSTRUÇÃO EXISTENTE ■ CONSTRUÇÃO NOVA

**TIPOLOGIA DE ESCOLA:** BASE TÉCNICA**NOME:** ESCOLA SECUNDÁRIA JÚLIO DANTAS**LOCALIZAÇÃO:** LAGOS**CAPACIDADE PREVISTA:** 53 TURMAS**ARQUITECTURA:** CARLOS ALMEIDA MARQUES - ARQUITECTURA E URBANISMO, Lda.**COORDENAÇÃO DE PROJECTO:** ARQT.º CARLOS ALMEIDA MARQUES**DATA DO PROJECTO:** FASE 3 | 2009-2011**EQUIPAS DE PROJECTO**

FUNDAÇÕES | ESTRUTURAS: VIATUNEL PGF - Projectos, Gestão e Fiscalização de Empreendimentos, Lda.

ÁGUAS | ESGOTOS: VIATUNEL PGF - Projectos, Gestão e Fiscalização de Empreendimentos, Lda.

GÁS: MACIEIRA E CASTRO - Engenharia, Lda.

INSTALAÇÕES ELÉCTRICAS: MACIEIRA E CASTRO - Engenharia, Lda.

SEGURANÇA INTEGRADA: MACIEIRA E CASTRO - Engenharia, Lda.

CLIMATIZAÇÃO | VENTILAÇÃO | TÉRMICA: MACIEIRA E CASTRO - Engenharia, Lda.

RSECE | CERTIFICAÇÃO ENERGÉTICA: MACIEIRA E CASTRO - Engenharia, Lda.

ACÚSTICA: VIATUNEL PGF - Projectos, Gestão e Fiscalização de Empreendimentos, Lda.

RESÍDUOS SÓLIDOS: VIATUNEL PGF - Projectos, Gestão e Fiscalização de Empreendimentos, Lda.

PLANO SEGURANÇA E SAÚDE: VIATUNEL PGF - Projectos, Gestão e Fiscalização de Empreendimentos, Lda.

ARQUITECTURA PAISAGISTA: PLANETA DAS ÁRVORES - Arboricultura de Portugal, Lda.

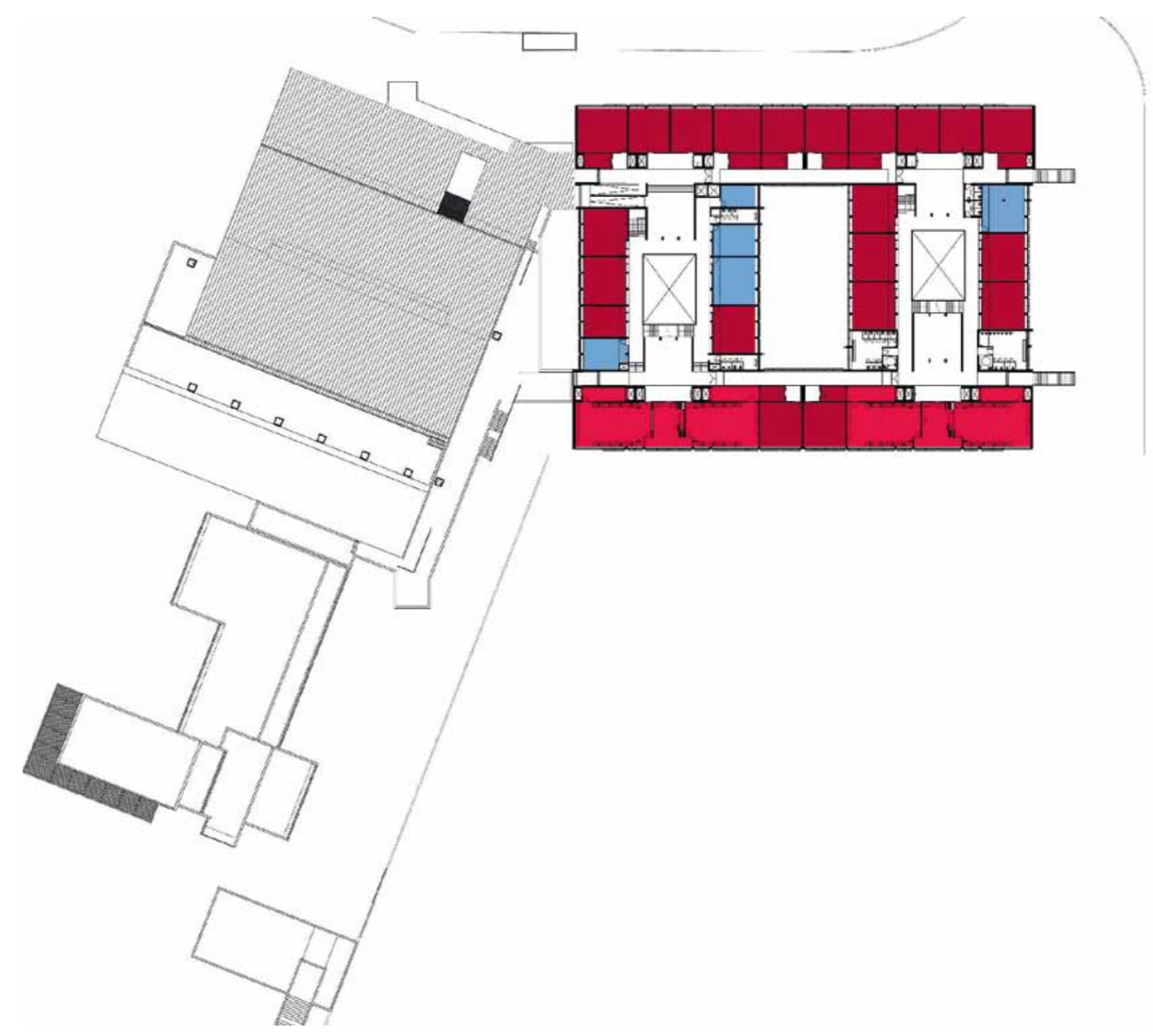

PISO 2

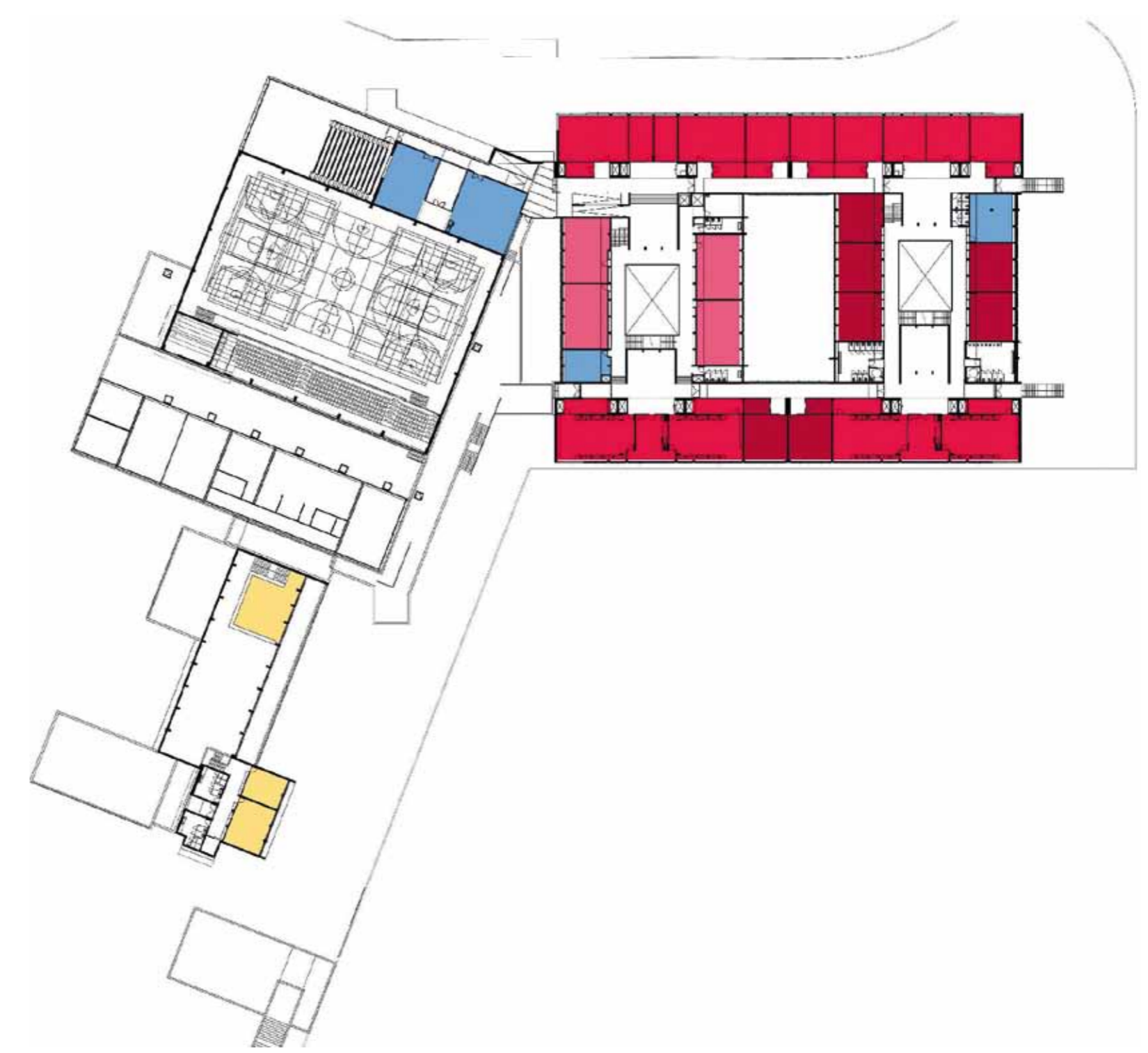

PISO 1



PISO 0

LEGENDA: PISO 0 | PISO 1 | PISO 2

<span style="color: red;">■</span> SALA DE AULAS	<span style="color: orange;">■</span> ÁREA DESPORTIVA	<span style="color: blue;">■</span> ÁREA DE DOCENTES ÁREA ADMINISTRATIVA
<span style="color: magenta;">■</span> CIÊNCIA & TECNOLOGIAS	<span style="color: yellow;">■</span> ÁREA SOCIAL   RESTAURAÇÃO	<span style="color: grey;">■</span> CENTRO NOVAS OPORTUNIDADES
<span style="color: pink;">■</span> ARTES	<span style="color: green;">■</span> BIBLIOTECA   POLIVALENTE	
<span style="color: lightpink;">■</span> OFICINAS		