

# DR. HERNÂNI CIDADE

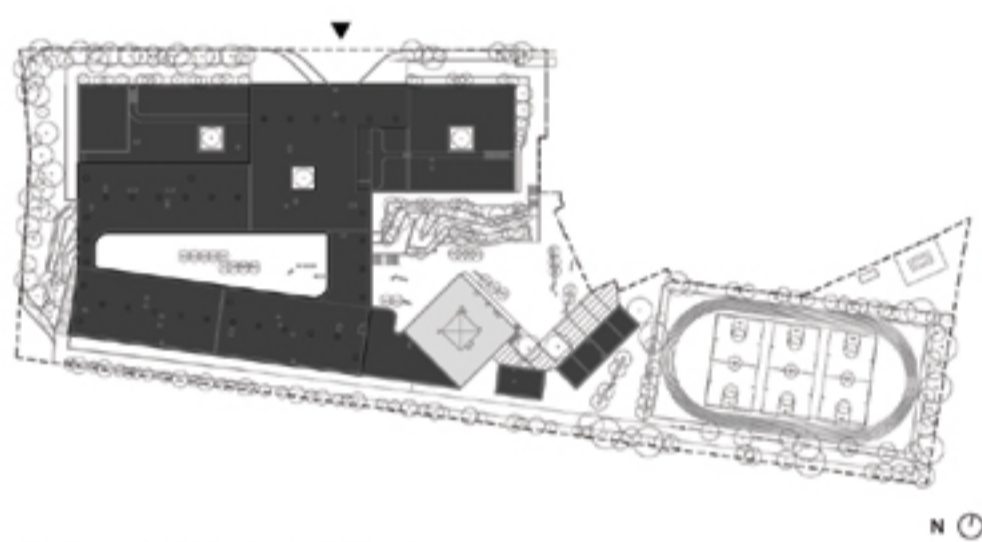

LEGENDA: PLANTA DE IMPLANTAÇÃO

■ CONSTRUÇÃO NOVA

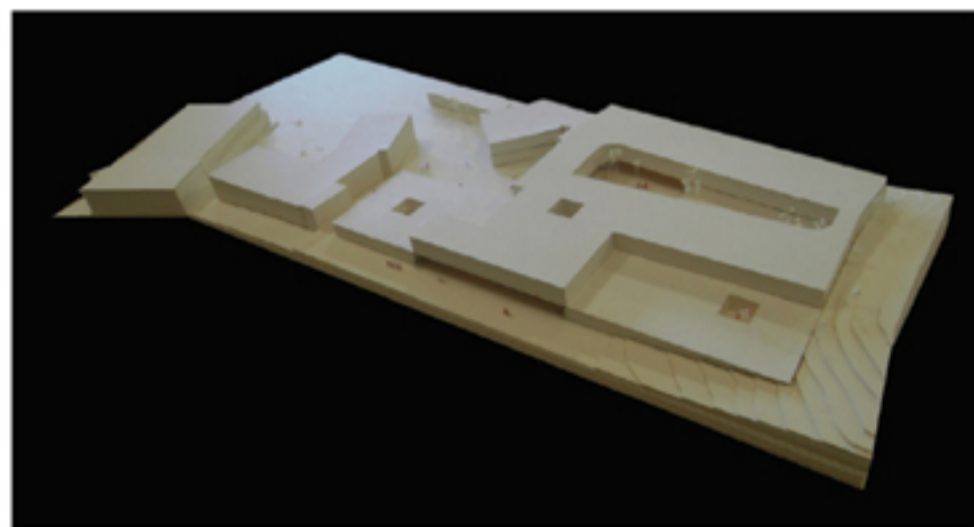

**TIPOLOGIA DE ESCOLA:** PAVILHONAR | BLOCOS 3x3  
**NOME:** ESCOLA SECUNDÁRIA DR. HERNÂNI CIDADE  
**LOCALIZAÇÃO:** REDONDO  
**CAPACIDADE PREVISTA:** 32 TURMAS  
**ARQUITECTURA | COORDENAÇÃO DE PROJECTO:** GJP ARQUITECTOS  
**DATA DO PROJECTO:** FASE 3 | 2009-2010

#### EQUIPAS DE PROJECTO

DEMOLIÇÕES | ESTRUTURAS: AXIAL | Eng.º João Pereira Coutinho  
 ÁGUAS | ESGOTOS: DUCTOS | Eng.º José Vieira de Sampaio  
 GÁS: EPPE | Eng.º Carlos Batista  
 INSTALAÇÕES ELÉCTRICAS: EPPE | Eng.º Paulo Cardoso  
 SEGURANÇA INTEGRADA: EPPE | Eng.º Paulo Cardoso  
 CLIMATIZAÇÃO | VENTILAÇÃO | TÉRMICA: EPPE | Eng.º José Rosendo  
 CERTIFICAÇÃO ENERGÉTICA: EPPE | Eng.º Paulo Cardoso  
 ACÚSTICA: CERTIPROJECTO | Eng.º Palma Ruivo  
 RESÍDUOS SÓLIDOS: DUCTOS | Eng.º Ana Castro  
 PLANO SEGURANÇA E SAÚDE: DUCTOS | Eng.º Gonçalo Delca  
 ARQUITECTURA PAISAGISTA: NORASA | Arqt.º Nano Mota



PISO 1



PISO 0



PISO -1

LEGENDA: PISO -1 | PISO 0 | PISO 1

■ SALA DE AULAS	■ ÁREA DESPORTIVA	■ ÁREA DE DOCENTES ÁREA ADMINISTRATIVA
■ CIÊNCIA & TECNOLOGIAS	■ ÁREA SOCIAL   RESTAURAÇÃO	■ CENTRO NOVAS OPORTUNIDADES
■ ARTES	■ BIBLIOTECA   POLIVALENTE	
■ OFICINAS		