MONTEMOR-O-NOVO

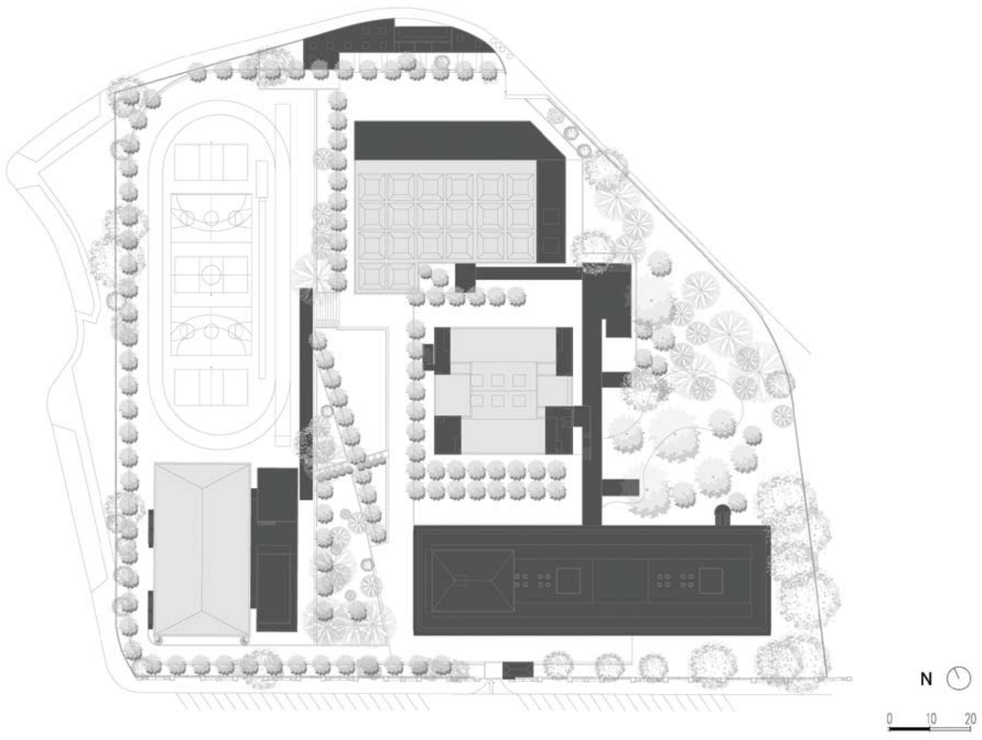

LEGENDA: PLANTA DE IMPLANTAÇÃO

CONSTRUÇÃO NOVA

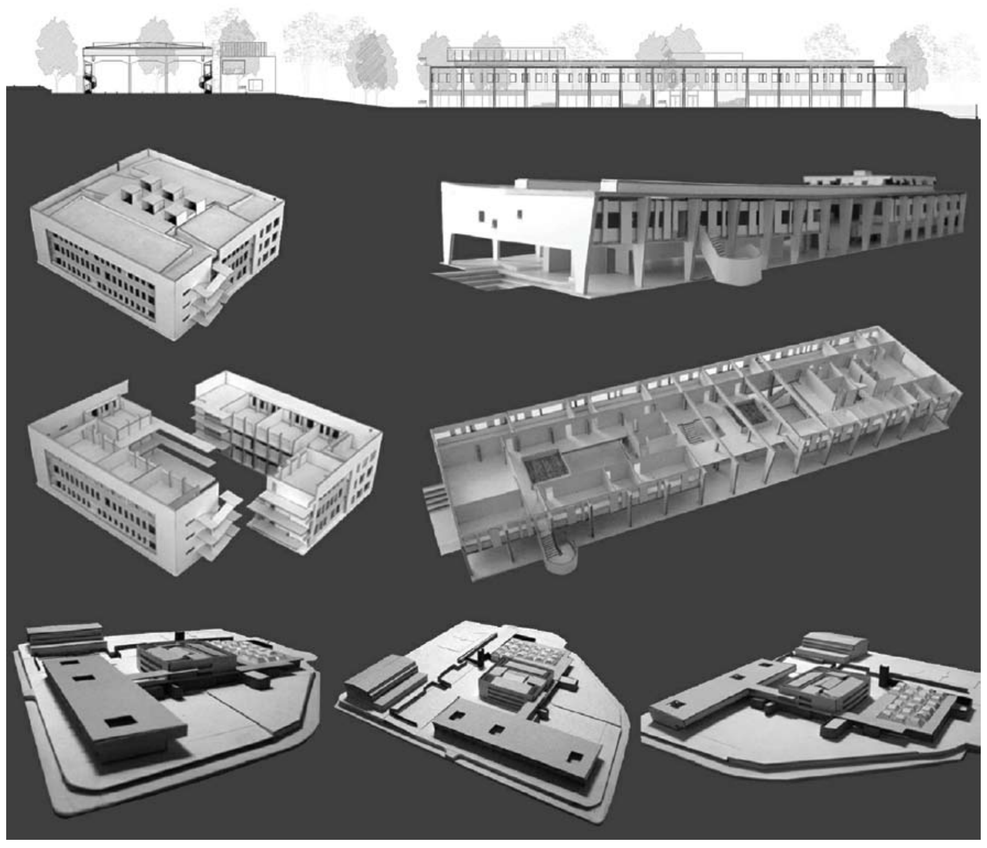

TIPOLOGIA DE ESCOLA: BASE TÉCNICA
NOME: ESCOLA SECUNDÁRIA MONTEMOR-O-NOVO
LOCALIZAÇÃO: MONTEMOR-O-NOVO
CAPACIDADE PREVISTA: 29 TURMAS
ARQUITECTURA: ATELIER DO CHIADO ARQUITECTOS, LDA.
COORDENAÇÃO DE PROJECTO: ARQT.º FERNANDO BAGULHO
DATA DO PROJECTO: FASE 3 | 2009-2010

EQUIPAS DE PROJECTO
DEMOLIÇÕES | ESTRUTURAS: PROFICO | Eng.º Eduardo Monteiro
ÁGUAS | ESGOTOS: CAMPO D´ÁGUA | Eng.ª Marta Azevedo
GÁS: PROFICO | Eng.ª Carmen Jorge
INSTALAÇÕES ELÉCTRICAS: CASA DO PROJECTO 3 | Eng.º Jorge Lemos
SEGURANÇA INTEGRADA: CASA DO PROJECTO 3 | Eng.º Jorge Lemos
CLIMATIZAÇÃO | VENTILAÇÃO | TÉRMICA: CASA DO PROJECTO XXI | Eng.º Joaquim Marques da Silva
RSECE | CERTIFICAÇÃO ENERGÉTICA: CASA DO PROJECTO XXI | Eng.º Joaquim Marques da Silva
ACÚSTICA: ARTACÚSTICA, Lda. | Eng.º Carlos Fafaiol
RESÍDUOS SÓLIDOS: PROFICO AMBIENTE | Eng.ª Ana Mendonça
PLANO SEGURANÇA E SAÚDE: PROFICO | Eng.ª Carmen Jorge
ARQUITECTURA PAISAGISTA: ARCHIVITA | Arqt.º Eduardo Tomaz

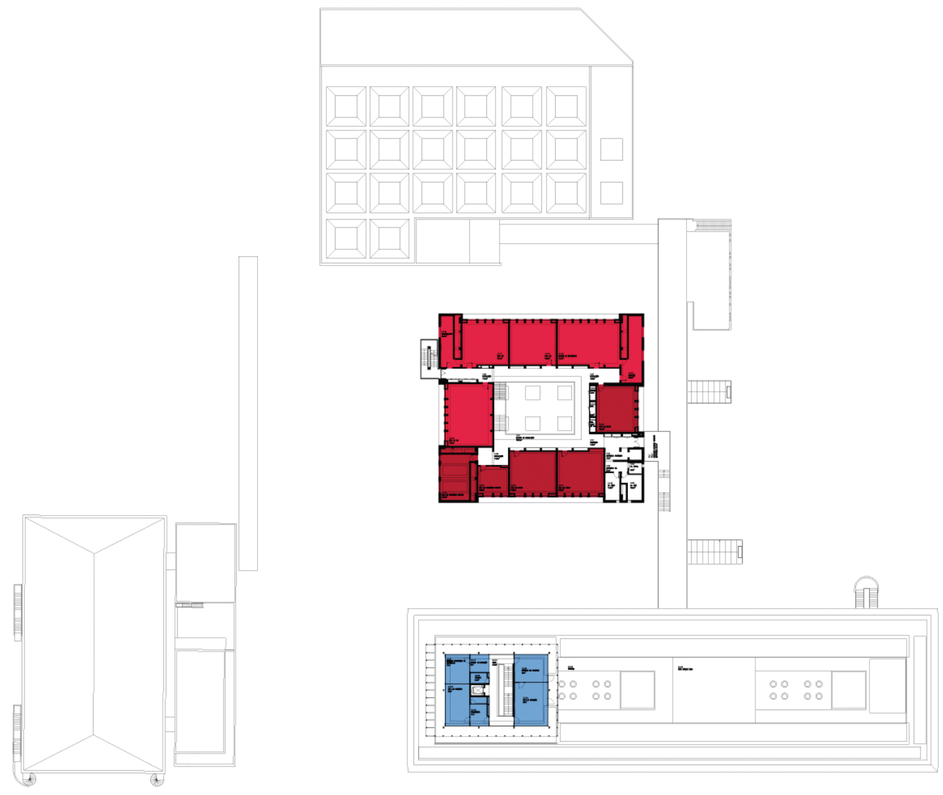

PISO 2

PISO 1

PISO 0

LEGENDA: PISO 0 | PISO 1 | PISO 2

- SALA DE AULAS
- ÁREA DESPORTIVA
- ÁREA DE DOCENTES ÁREA ADMINISTRATIVA
- CIÊNCIA & TECNOLOGIAS
- ÁREA SOCIAL | RESTAURAÇÃO
- CENTRO NOVAS OPORTUNIDADES
- ARTES
- BIBLIOTECA | POLIVALENTE
- OFICINAS