

DR. AUGUSTO CÉSAR DA SILVA FERREIRA

RIO MAIOR

Programa de Modernização das Escolas do Ensino Secundário

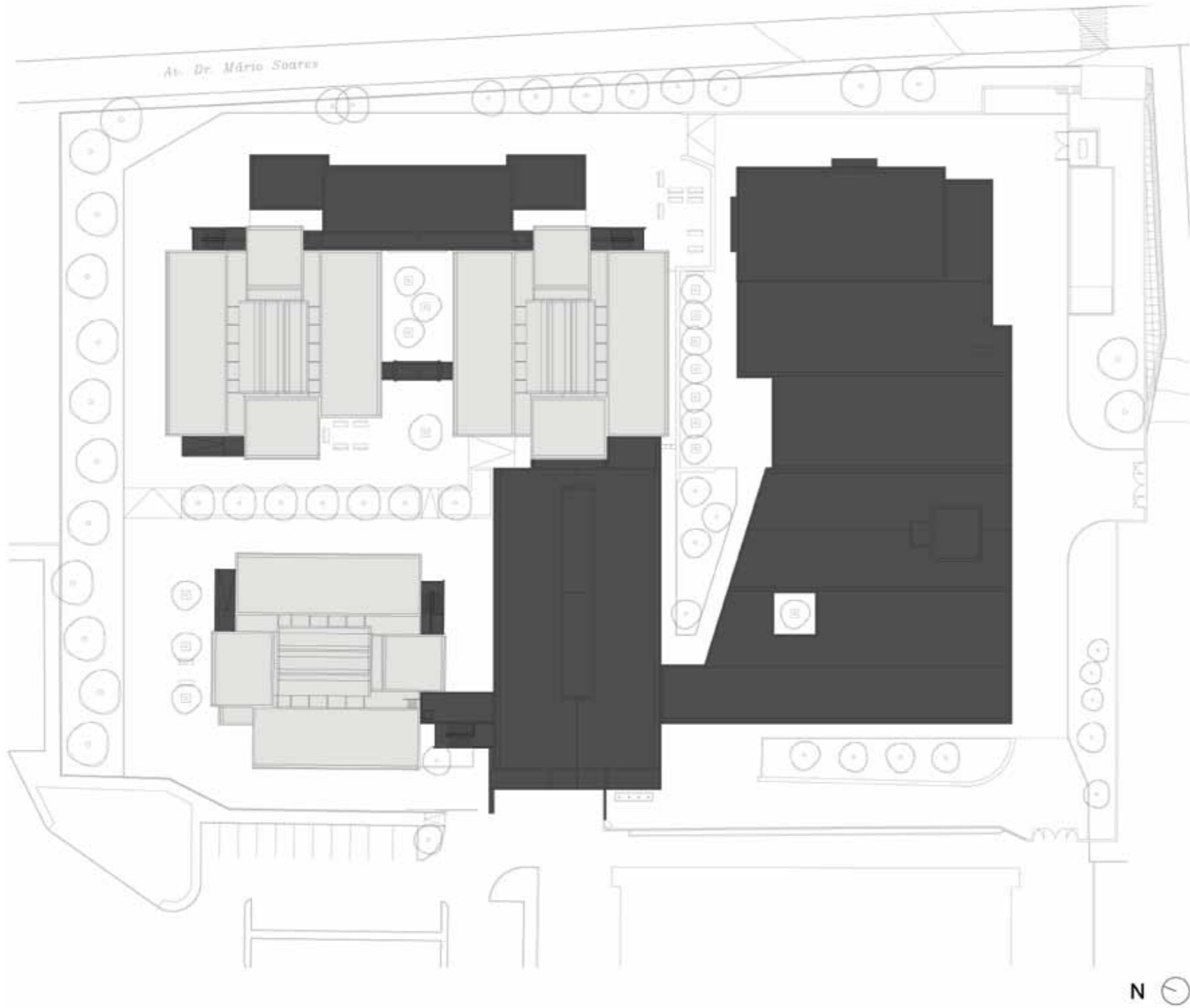

LEGENDA: PLANTA DE IMPLANTAÇÃO

■ CONSTRUÇÃO EXISTENTE ■ CONSTRUÇÃO NOVA

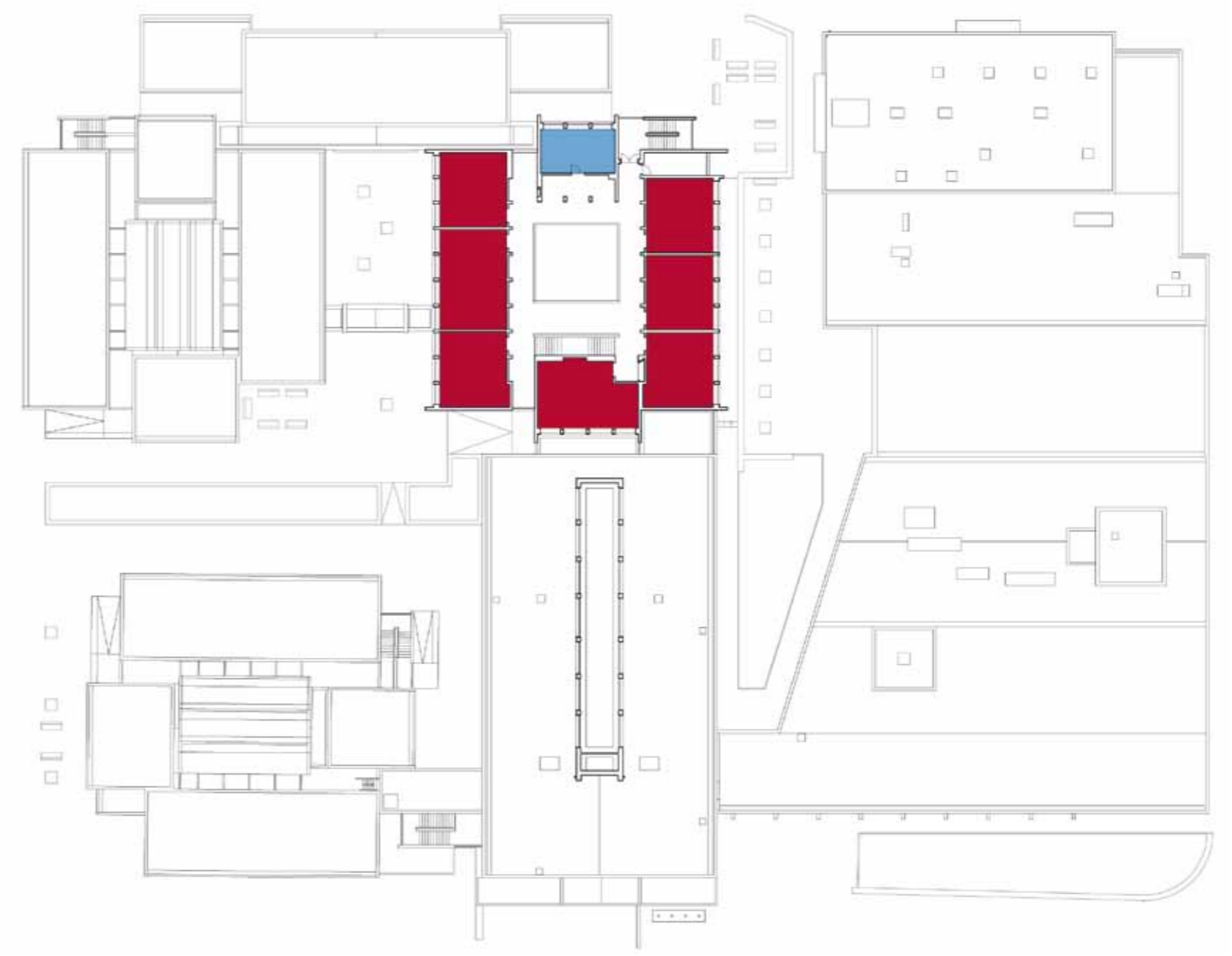
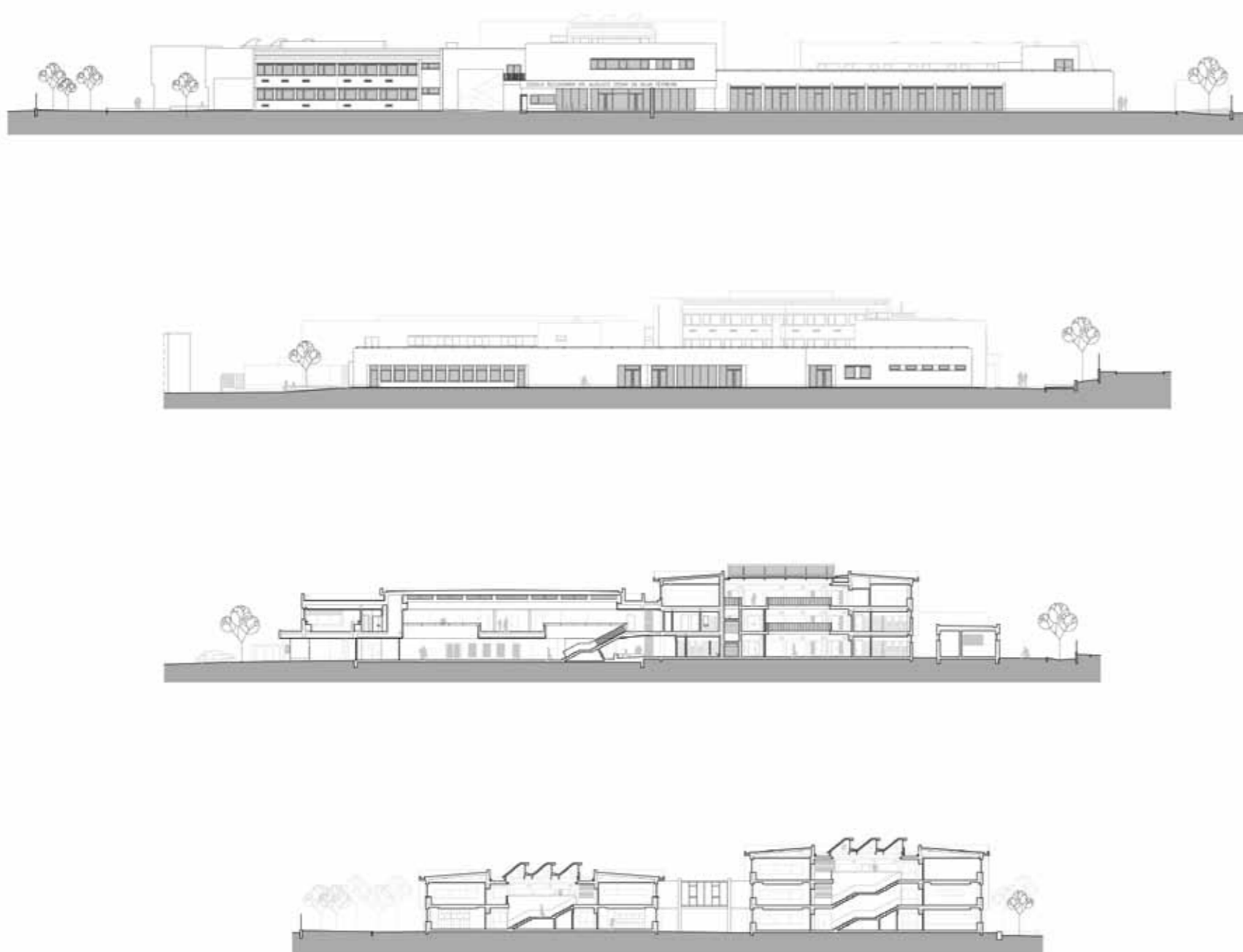

PISO 2



PISO 1



PISO 0

LEGENDA: PISO 0 | PISO 1 | PISO 2

■ SALA DE AULAS	■ ÁREA DESPORTIVA	■ ÁREA DE DOCENTES ÁREA ADMINISTRATIVA
■ CIÊNCIA & TECNOLOGIAS	■ ÁREA SOCIAL RESTAURAÇÃO	■ CENTRO NOVAS OPORTUNIDADES
■ ARTES	■ BIBLIOTECA POLIVALENTE	
■ OFICINAS		

TIPOLOGIA DE ESCOLA: BASE TÉCNICA

NOME: ESCOLA SECUNDÁRIA DR. AUGUSTO CÉSAR DA SILVA FERREIRA

LOCALIZAÇÃO: RIO MAIOR

CAPACIDADE PREVISTA: 36 TURMAS

ARQUITECTURA: GÁRGULA - Arquitectura e Empreendimentos, Lda.

COORDENAÇÃO DE PROJECTO: ARQT.º JOÃO MIGUEL SILVA

DATA DO PROJECTO: FASE 3 | 2009-2010

EQUIPAS DE PROJECTO

FUNDAÇÕES | ESTRUTURAS: VERSOR - Consultas, Estudos e Projectos, Lda.

ÁGUAS | ESGOTOS: VERSOR - Consultas, Estudos e Projectos, Lda.

GÁS: PROSIRTEC - Projectos e Serviços Técnicos, Lda.

INSTALAÇÕES ELÉCTRICAS: PROSIRTEC - Projectos e Serviços Técnicos, Lda.

SEGURANÇA INTEGRADA: ACTION MODULERS - Consultadoria de Segurança, Lda.

CLIMATIZAÇÃO | VENTILAÇÃO | TÉRMICA: PROSIRTEC - Projectos e Serviços Técnicos, Lda.

RSECE | CERTIFICAÇÃO ENERGÉTICA: JESUS FERREIRA - Consultores

ACÚSTICA: ENGENHARIA DE ACÚSTICA E AMBIENTE, Lda.

RESÍDUOS SÓLIDOS: LAQRE - Engenharia e Desenvolvimento de Sistema de Gestão, Lda.

PLANO SEGURANÇA E SAÚDE: VERSOR - Consultas, Estudos e Projectos, Lda.

ARQUITECTURA PAISAGISTA: PROVERDE - Arquitectura Paisagista, Lda.