

DR. MANUEL FERNANDES

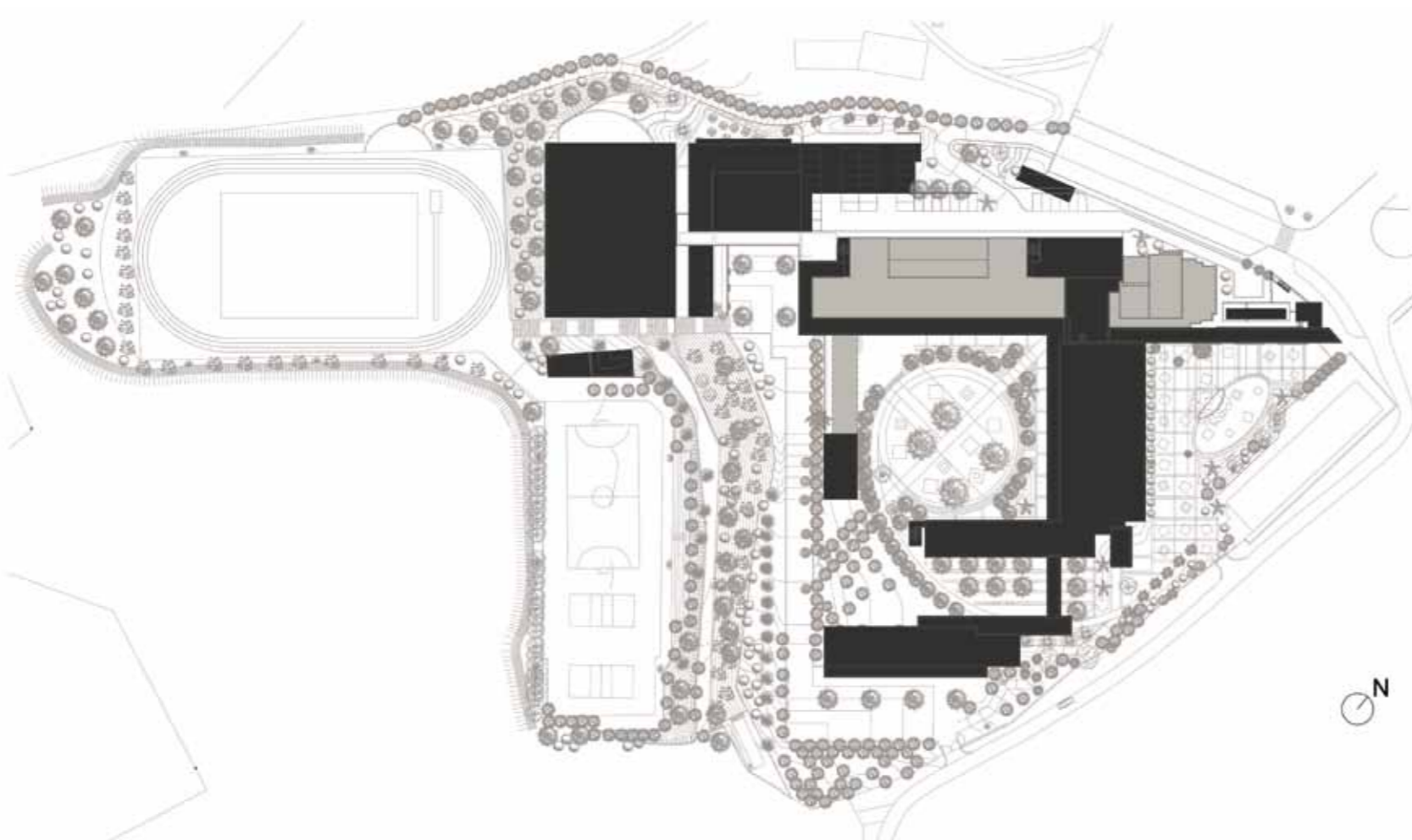

LEGENDA: PLANTA DE IMPLANTAÇÃO

■ CONSTRUÇÃO EXISTENTE ■ CONSTRUÇÃO NOVA



LEGENDA: CORTE LONGITUDINAL

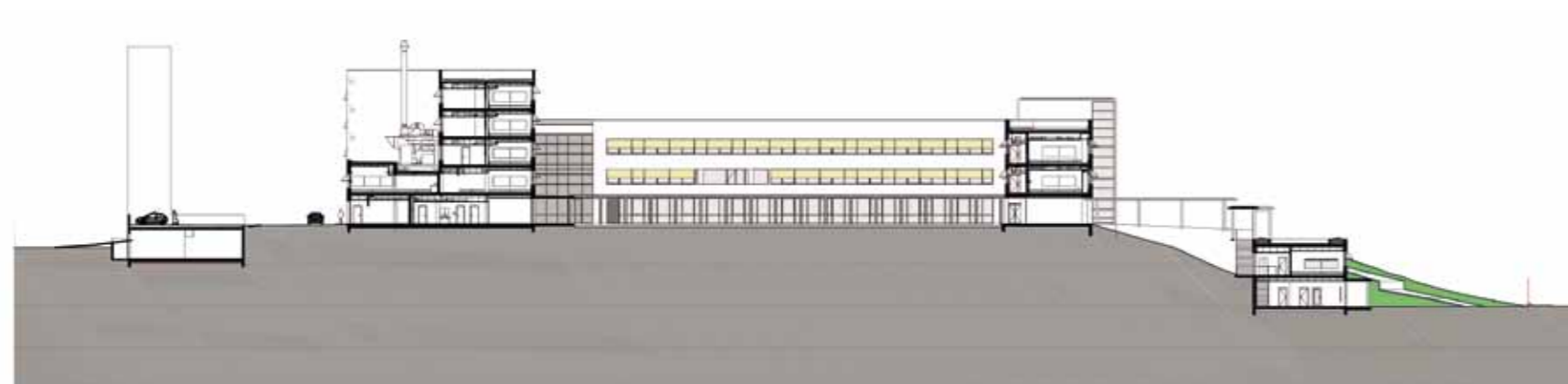

LEGENDA: CORTE TRANSVERSAL

TIPOLOGIA DE ESCOLA: ANTIGO COLÉGIO

NOME: ESCOLA BÁSICA E SECUNDÁRIA DR. MANUEL FERNANDES

LOCALIZAÇÃO: ABRANTES

CAPACIDADE PREVISTA: 44 TURMAS

ARQUITECTURA: JOÃO PACIÊNCIA ARQUITECTOS

COORDENAÇÃO DE PROJECTO: ARQT.º JOÃO PACIÊNCIA

DATA DO PROJECTO: FASE 3 | 2009-2010

EQUIPAS DE PROJECTO

DEMOLIÇÕES | ESTRUTURAS: ENPESIN - Projectos e Gestão de Obras, Lda.

ÁGUAS | ESGOTOS: FASE - Estudos e Projectos, S.A.

GÁS: FASE - Estudos e Projectos, S.A.

INSTALAÇÕES ELÉCTRICAS: FASE - Estudos e Projectos, S.A.

SEGURANÇA INTEGRADA: FASE - Estudos e Projectos, S.A.

CLIMATIZAÇÃO | VENTILAÇÃO | TÉRMICA: FASE - Estudos e Projectos, S.A.

RSECE | CERTIFICAÇÃO ENERGÉTICA: FASE - Estudos e Projectos, S.A.

ACÚSTICA: FASE - Estudos e Projectos, S.A.

RESÍDUOS SÓLIDOS: FASE - Estudos e Projectos, S.A.

PLANO SEGURANÇA E SAÚDE: FASE - Estudos e Projectos, S.A.

ARQUITECTURA PAISAGISTA: CALDEIRA CABRAL & ELSA SEVERINO - Gab. de Arquitectura Paisagista, Lda.

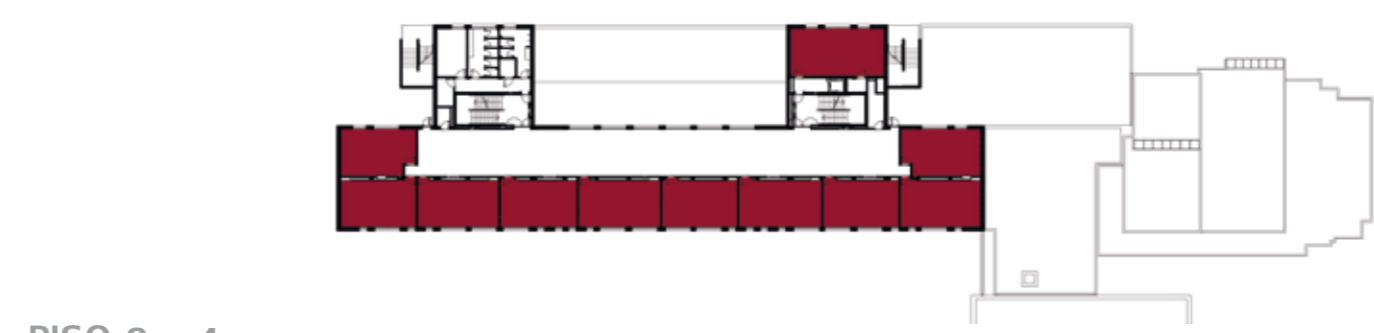

PISO 3 e 4

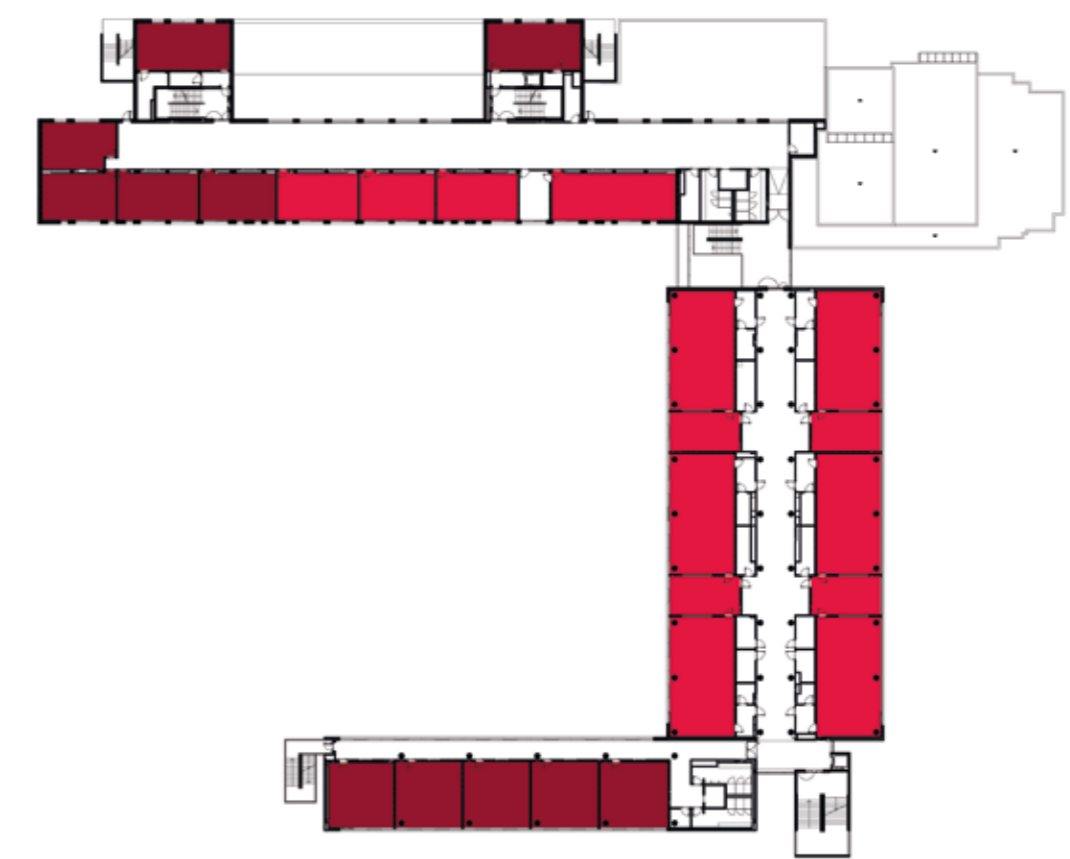

PISO 2

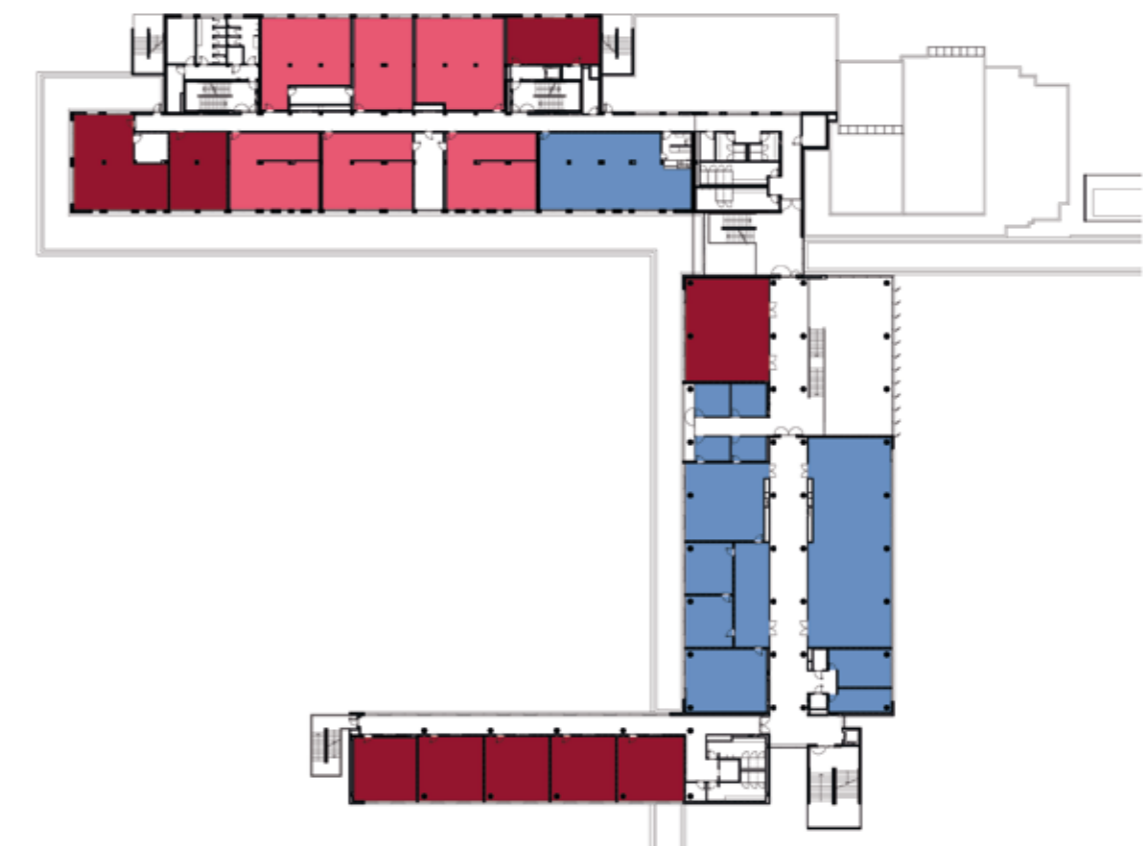

PISO 1



PISO 0

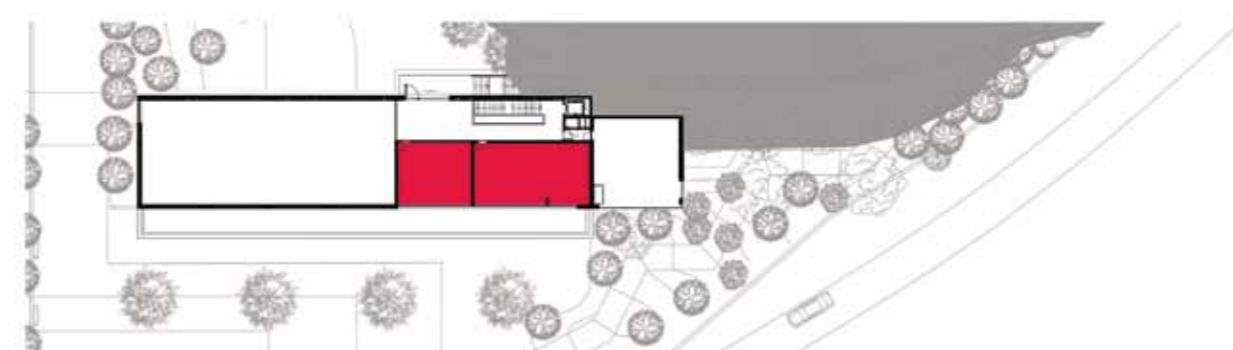

PISO -1

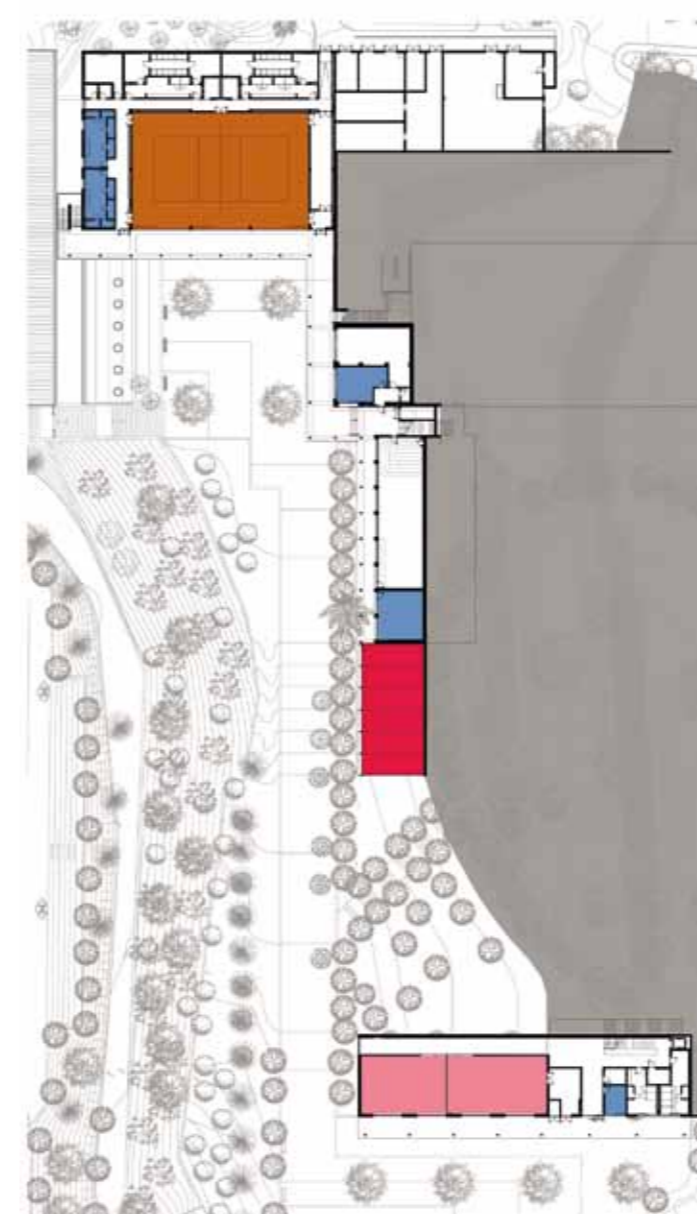

PISO -2 | PISO -3

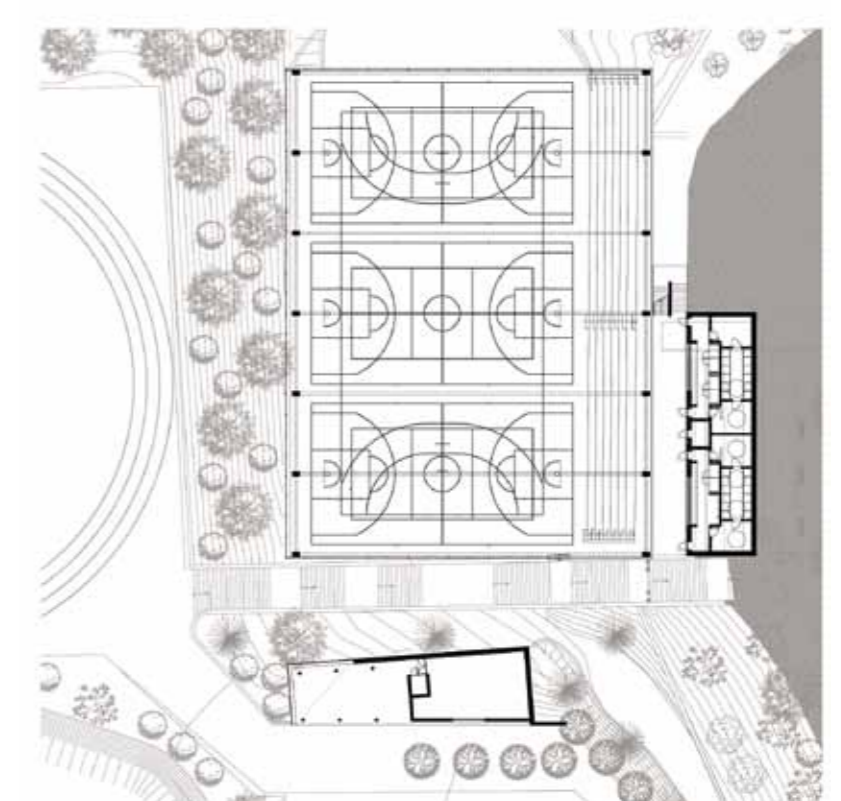

LEGENDA: PISO -3 | PISO -2 | PISO -1 | PISO 0 | PISO 1 | PISO 2 | PISO 3 e 4

- | | | |
|-------------------------|-----------------------------|---|
| ■ SALA DE AULAS | ■ ÁREA DESPORTIVA | ■ ÁREA DE DOCENTES
ÁREA ADMINISTRATIVA |
| ■ CIÊNCIA & TECNOLOGIAS | ■ ÁREA SOCIAL RESTAURAÇÃO | ■ CENTRO NOVAS OPORTUNIDADES |
| ■ ARTES | ■ BIBLIOTECA POLIVALENTE | |
| ■ OFICINAS | | |