

PINHAL NOVO

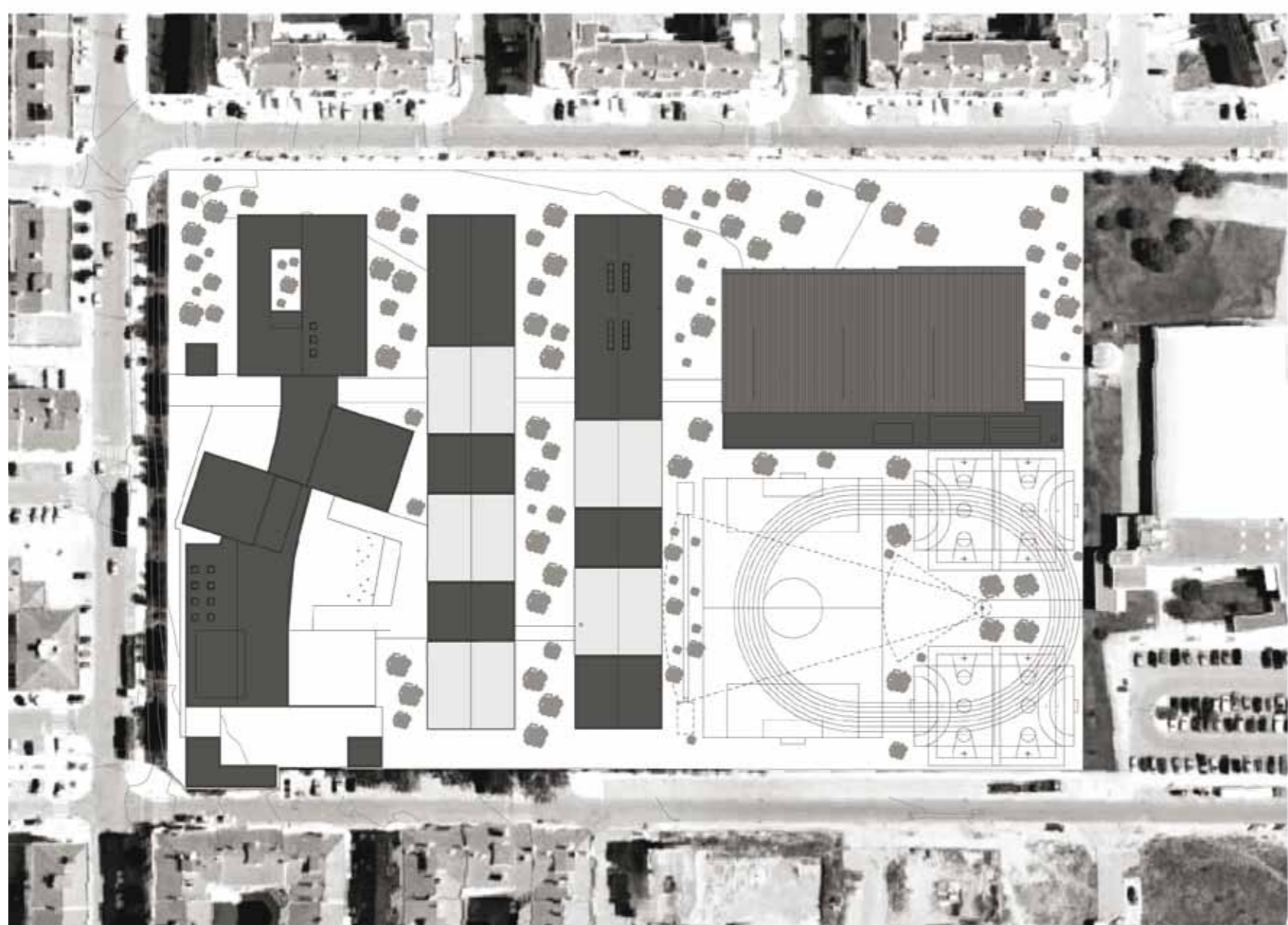

LEGENDA: PLANTA DE IMPLANTAÇÃO

■ CONSTRUÇÃO NOVA



Alameda do Poente - Rua Professor Henrique Bares



Alameda do Norte - Rua Adriano Correia de Almeida



Alameda do Nascente - Piscina Municipal

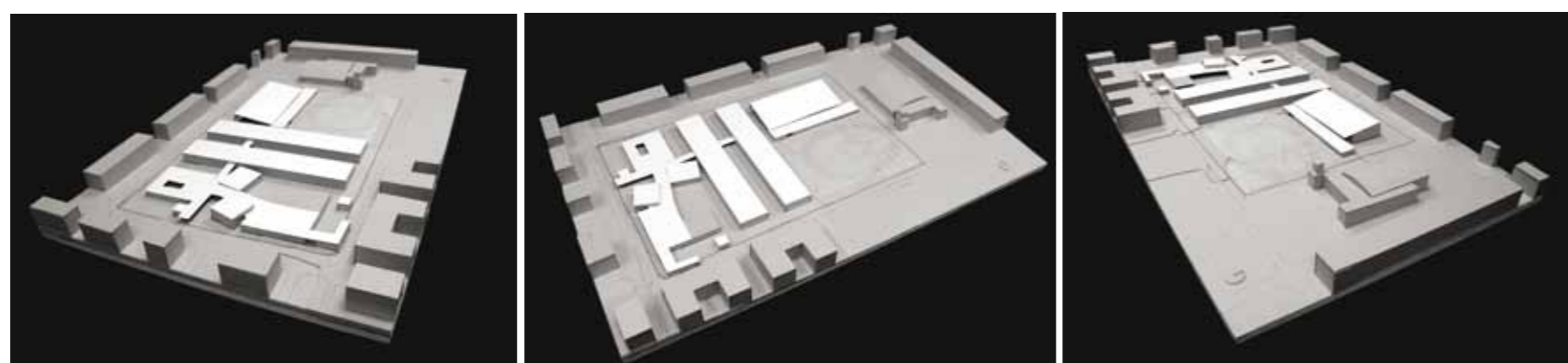

Alameda do Sul - Rua Orlando Ribeiro

**TIPOLOGIA DE ESCOLA: PAVILHONAR | BLOCOS 3x3**

NOME: ESCOLA SECUNDÁRIA COM 3.º CICLO DE PINHAL NOVO

LOCALIZAÇÃO: PINHAL NOVO

CAPACIDADE PREVISTA: 66 TURMAS

ARQUITECTURA: MC ARQUITECTOS

COORDENAÇÃO DE PROJECTO: ARQT.º GASTÃO DA CUNHA FERREIRA

DATA DO PROJECTO: FASE 3 | 2009-2010

EQUIPAS DE PROJECTO

FUNDAÇÕES | ESTRUTURAS: JSJ - Estruturas, Lda.

ÁGUAS | ESGOTOS: DUCTOS - Sociedade de Projectos de Engenharia, Lda.

GÁS: DUCTOS - Sociedade de Projectos de Engenharia, Lda.

INSTALAÇÕES ELÉCTRICAS: EACE - Engenheiros Associados Consultores em Engenharia, Lda.

SEGURANÇA INTEGRADA: EACE - Engenheiros Associados Consultores em Engenharia, Lda.

CLIMATIZAÇÃO | VENTILAÇÃO | TÉRMICA: EACE - Engenheiros Associados Consultores em Engenharia, Lda.

RSECE | CERTIFICAÇÃO ENERGÉTICA: EACE - Engenheiros Associados Consultores em Engenharia, Lda.

ACÚSTICA: CERTIPROJECTO - Arquitectos e Engenheiros Consultores, Lda.

RESÍDUOS SÓLIDOS: DUCTOS - Sociedade de Projectos de Engenharia, Lda.

PLANO SEGURANÇA E SAÚDE: DUCTOS - Sociedade de Projectos de Engenharia, Lda.

ARQUITECTURA PAISAGISTA: LODO - Arquitectura Paisagista



PISO 1



PISO 0

LEGENDA: PISO 0 | PISO 1

- | | | |
|-------------------------|-----------------------------|---|
| ■ SALA DE AULAS | ■ ÁREA DESPORTIVA | ■ ÁREA DE DOCENTES
ÁREA ADMINISTRATIVA |
| ■ CIÊNCIA & TECNOLOGIAS | ■ ÁREA SOCIAL RESTAURAÇÃO | ■ CENTRO NOVAS OPORTUNIDADES |
| ■ ARTES | ■ BIBLIOTECA POLIVALENTE | |
| ■ OFICINAS | | |