

# MONTE DE CAPARICA

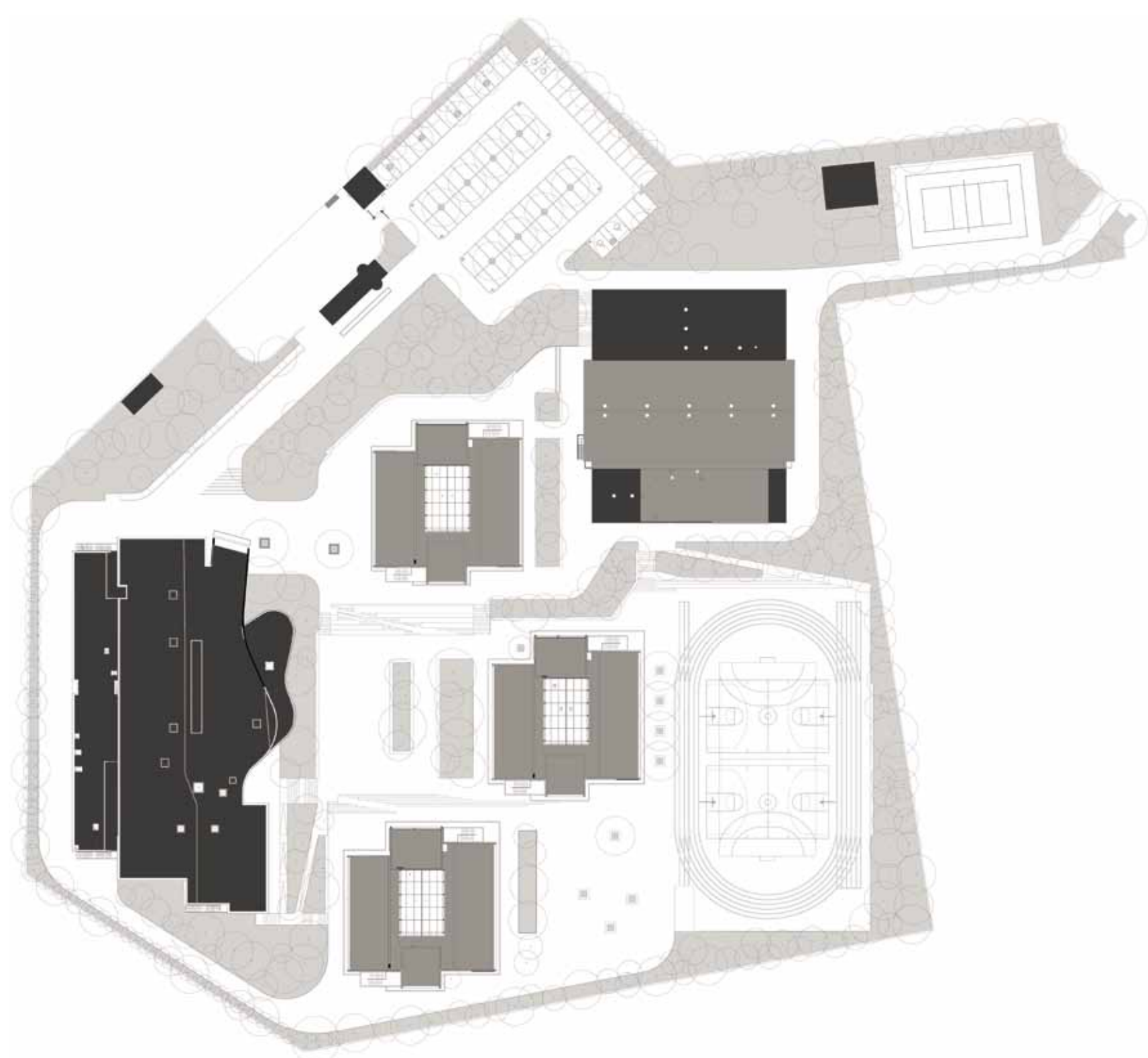

LEGENDA: PLANTA DE IMPLANTACÃO

■ CONSTRUÇÃO EXISTENTE ■ CONSTRUÇÃO NOVA

**TIPOLOGIA DE ESCOLA: BASE TÉCNICA**

NOME: ESCOLA SECUNDÁRIA DO MONTE DE CAPARICA

LOCALIZAÇÃO: MONTE DE CAPARICA

CAPACIDADE PREVISTA: 46 TURMAS

ARQUITECTURA: OM2A - ARQUITECTOS ASSOCIADOS

COORDENAÇÃO DE PROJECTO: ARQT.º MIGUEL O'NEILL

DATA DO PROJECTO: FASE 3 | 2009-2010

**EQUIPAS DE PROJECTO**

FUNDAÇÕES | ESTRUTURAS: OA4 - Engenharia e Arquitectura, Lda.

ÁGUAS | ESGOTOS: DUCTOS - Sociedade de Projectos e Engenharia, Lda.

GÁS: DUCTOS - Sociedade de Projectos e Engenharia, Lda.

INSTALAÇÕES ELÉCTRICAS: EPPE - Estudo Prévio Projectos de Engenharia, Lda.

SEGURANÇA INTEGRADA: EPPE - Estudo Prévio Projectos de Engenharia, Lda.

CLIMATIZAÇÃO | VENTILAÇÃO | TÉRMICA: PGI - Projecto e Gestão de Instalações Técnicas, Lda.

CERTIFICAÇÃO ENERGÉTICA: PGI - Projecto e Gestão de Instalações Técnicas, Lda.

ACÚSTICA: ACUSTICONTROL - Consultores em Engenharia Acústica e Controlo de Ruído, Lda.

RESÍDUOS SÓLIDOS: LAQRE - Engenharia e Desenvolvimento de Sistemas de Gestão, Lda.

PLANO SEGURANÇA E SAÚDE: OA4 - Engenharia e Arquitectura, Lda.

ARQUITECTURA PAISAGISTA: TOPIARIA - Arquitectura Paisagista

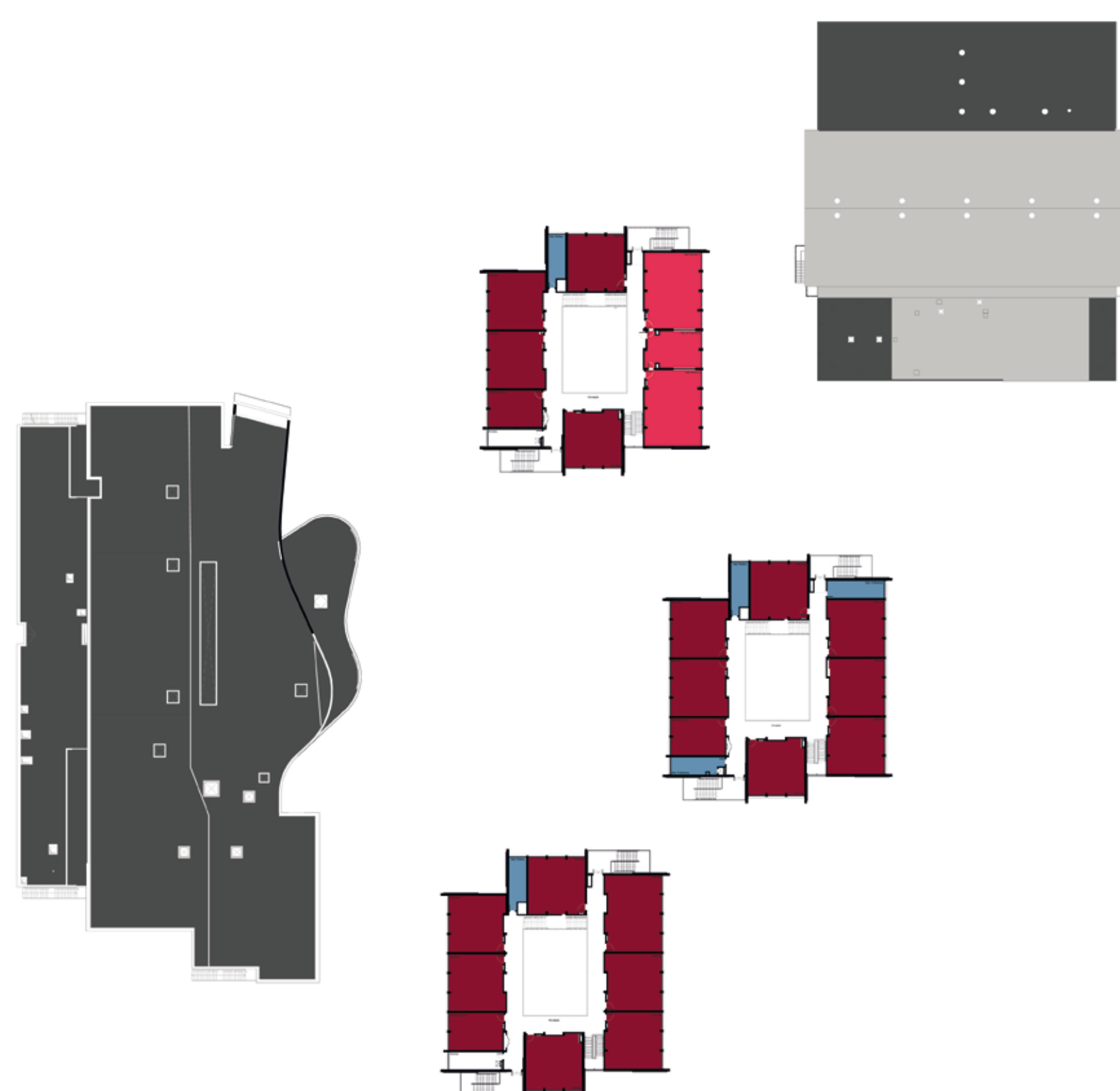

PISO 2



PISO 1



PISO 0

LEGENDA: PISO 0 | PISO 1 | PISO 2

■ SALA DE AULAS	■ ÁREA DESPORTIVA	■ ÁREA DE DOCENTES ÁREA ADMINISTRATIVA
■ CIÊNCIA & TECNOLOGIAS	■ ÁREA SOCIAL   RESTAURAÇÃO	■ CENTRO NOVAS OPORTUNIDADES
■ ARTES	■ BIBLIOTECA   POLIVALENTE	
■ OFICINAS		