

STUART CARVALHAIS

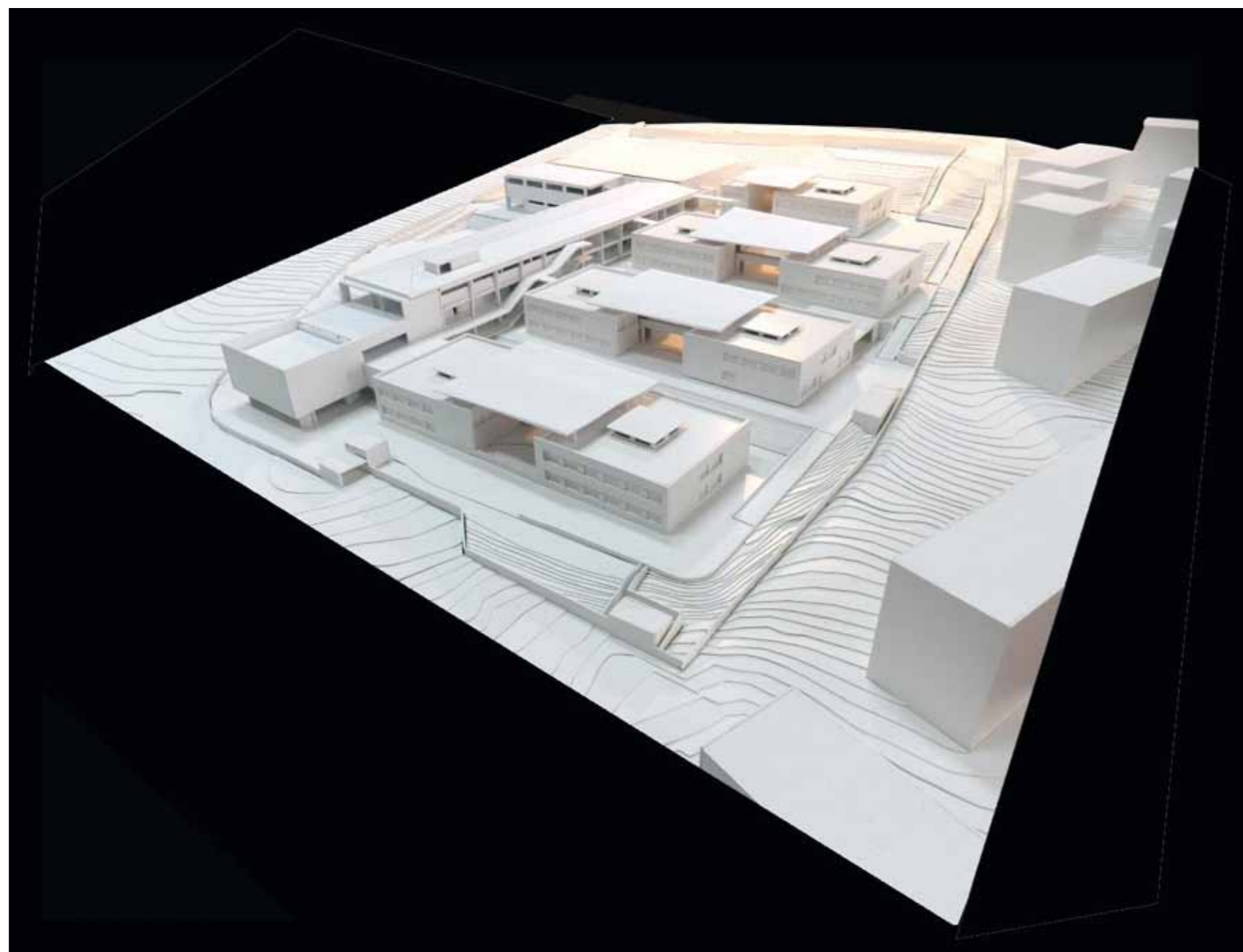
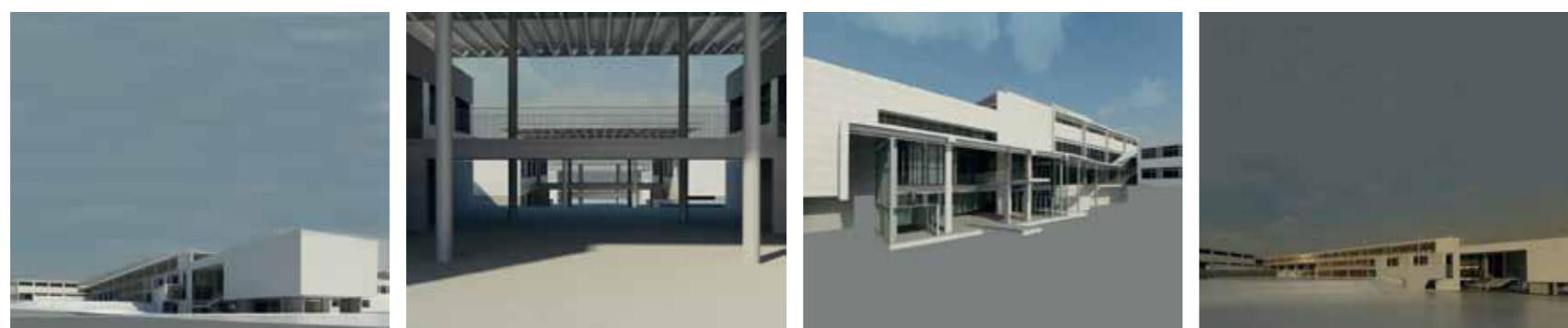

LEGENDA: PLANTA DE IMPLANTAÇÃO

■ CONSTRUÇÃO EXISTENTE ■ CONSTRUÇÃO NOVA

**TIPOLOGIA DE ESCOLA: PAVILHONAR | BLOCOS 3x3**

NOME: ESCOLA SECUNDÁRIA STUART CARVALHAIS

LOCALIZAÇÃO: MASSAMÁ | SINTRA

CAPACIDADE PREVISTA: 65 TURMAS

ARQUITECTURA: ATELIER DOS REMÉDIOS, Lda.

COORDENAÇÃO DE PROJECTO: ARQT.ª MADALENA C. DE MENEZES | ARQT.º FRANCISCO T. BASTOS

DATA DO PROJECTO: FASE 3 | 2009/2010

EQUIPAS DE PROJECTO

FUNDAÇÕES | ESTRUTURAS: MÉTODO PADRÃO, Lda.

ÁGUAS | ESGOTOS: ACRIBIA - Projectos e Desenho Técnico, Lda.

GÁS: ACRIBIA - Projectos e Desenho Técnico, Lda.

INSTALAÇÕES ELÉCTRICAS: ACRIBIA - Projectos e Desenho Técnico, Lda.

SEGURANÇA INTEGRADA: ACRIBIA - Projectos e Desenho Técnico, Lda.

CLIMATIZAÇÃO | VENTILAÇÃO | TÉRMICA: ACRIBIA - Projectos e Desenho Técnico, Lda.

RSECE | CERTIFICAÇÃO ENERGÉTICA: ACRIBIA - Projectos e Desenho Técnico, Lda.

ACÚSTICA: ACRIBIA - Projectos e Desenho Técnico, Lda.

RESÍDUOS SÓLIDOS: ACRIBIA - Projectos e Desenho Técnico, Lda.

PLANO SEGURANÇA E SAÚDE: ACRIBIA - Projectos e Desenho Técnico, Lda.

ARQUITECTURA PAISAGISTA: FILIPA CARDOSO MENEZES & CATARINA ASSIS PACHECO - Arquitectura Paisagista, Lda.

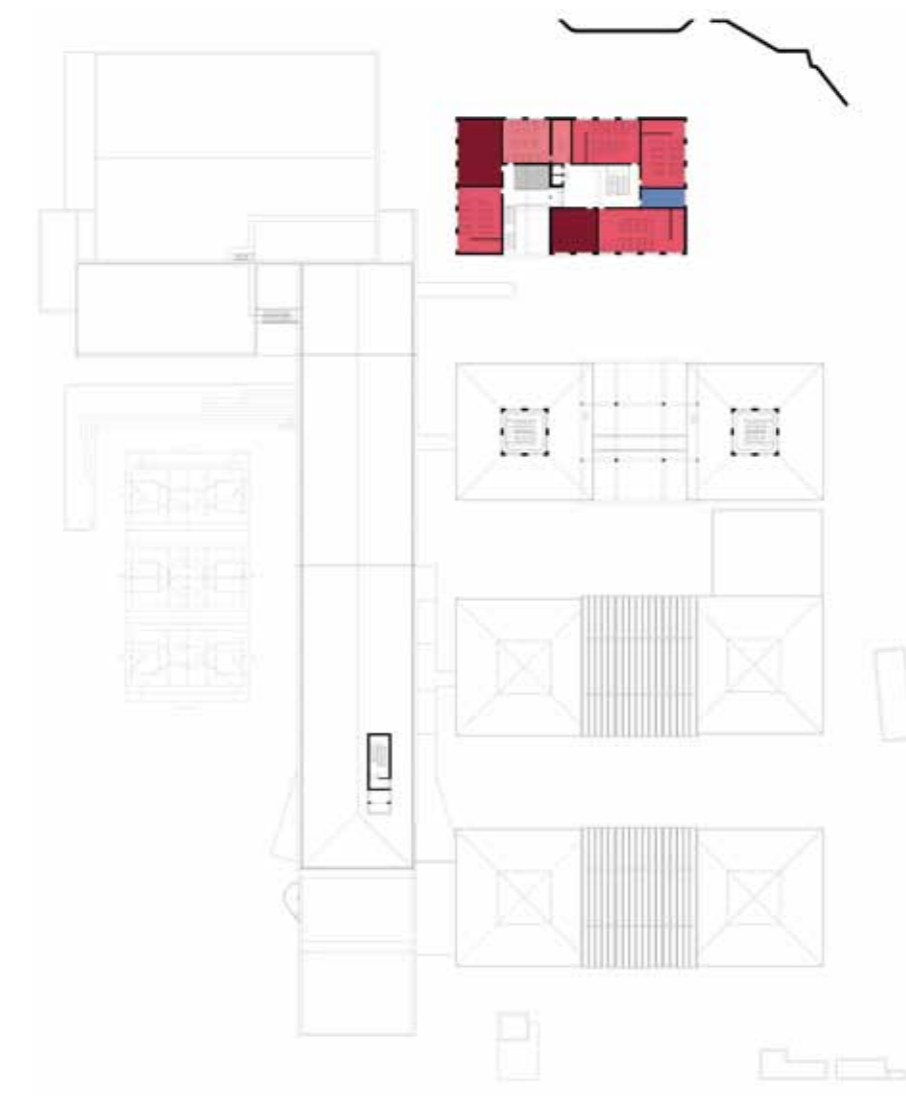

COTA 177



COTA 174

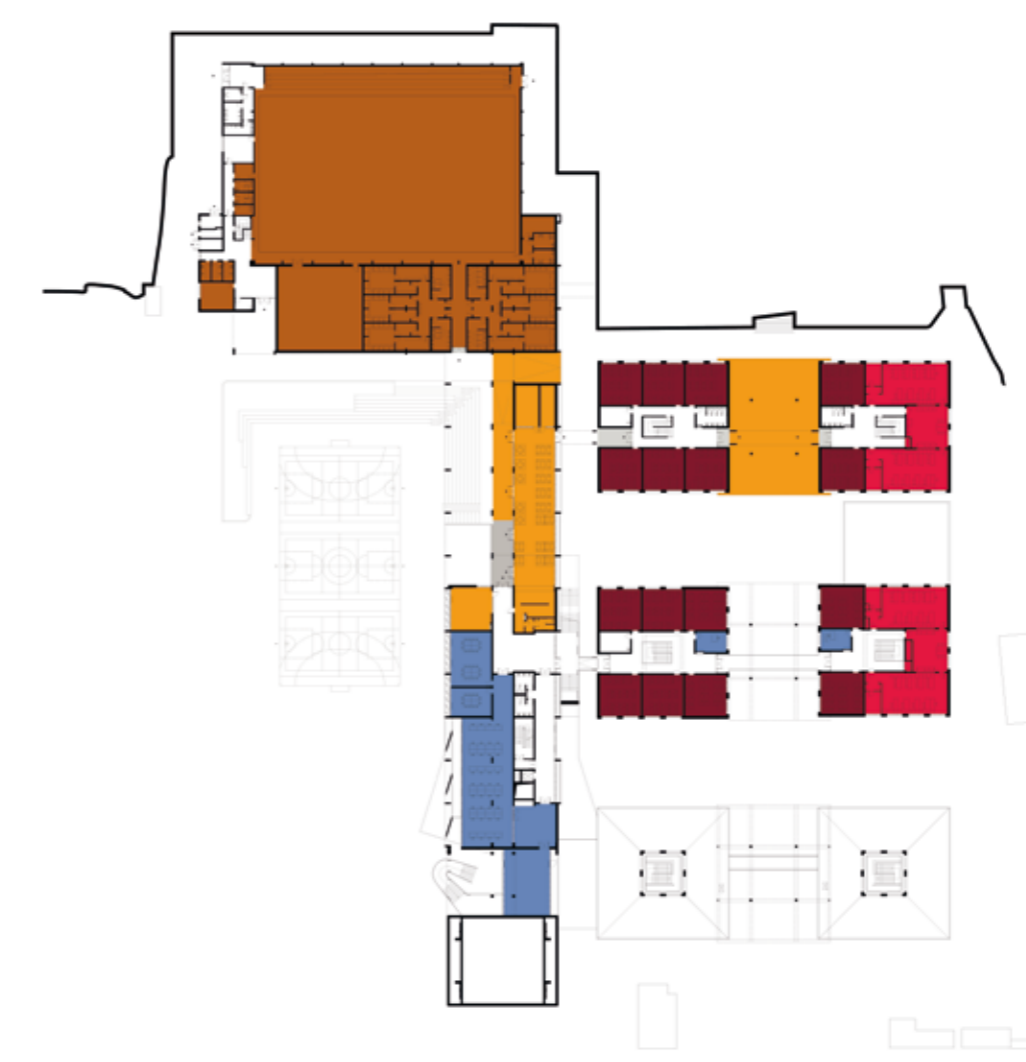

COTA 171



COTA 168



COTA 165

LEGENDA: COTA 165 | COTA 168 | COTA 171 | COTA 174 | COTA 177

- | | | |
|-------------------------|-----------------------------|---|
| ■ SALA DE AULAS | ■ ÁREA DESPORTIVA | ■ ÁREA DE DOCENTES
ÁREA ADMINISTRATIVA |
| ■ CIÊNCIA & TECNOLOGIAS | ■ ÁREA SOCIAL RESTAURAÇÃO | ■ CENTRO NOVAS OPORTUNIDADES |
| ■ ARTES | ■ BIBLIOTECA POLIVALENTE | |
| ■ OFICINAS | | |