

SEOMARA DA COSTA PRIMO

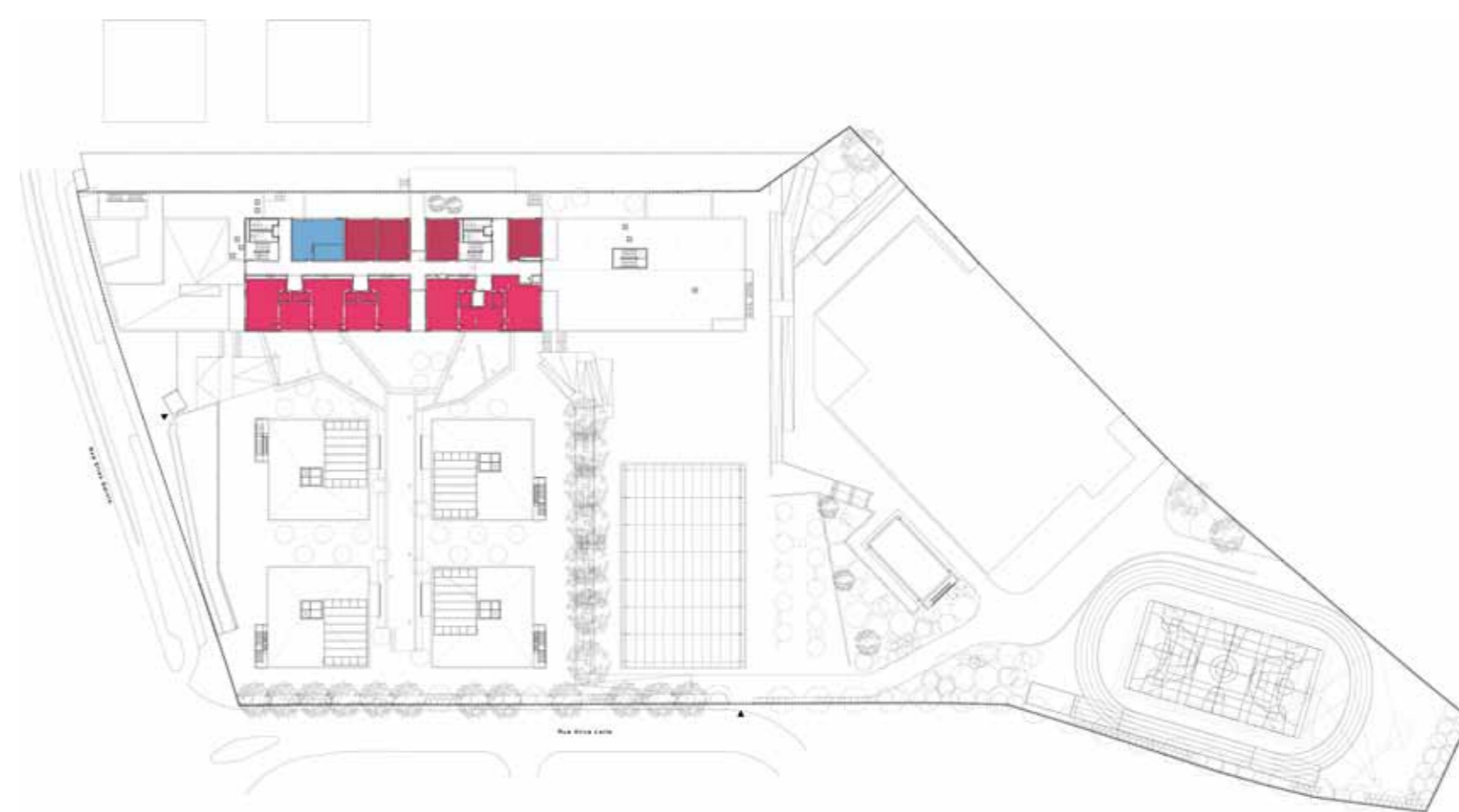

PISO 2

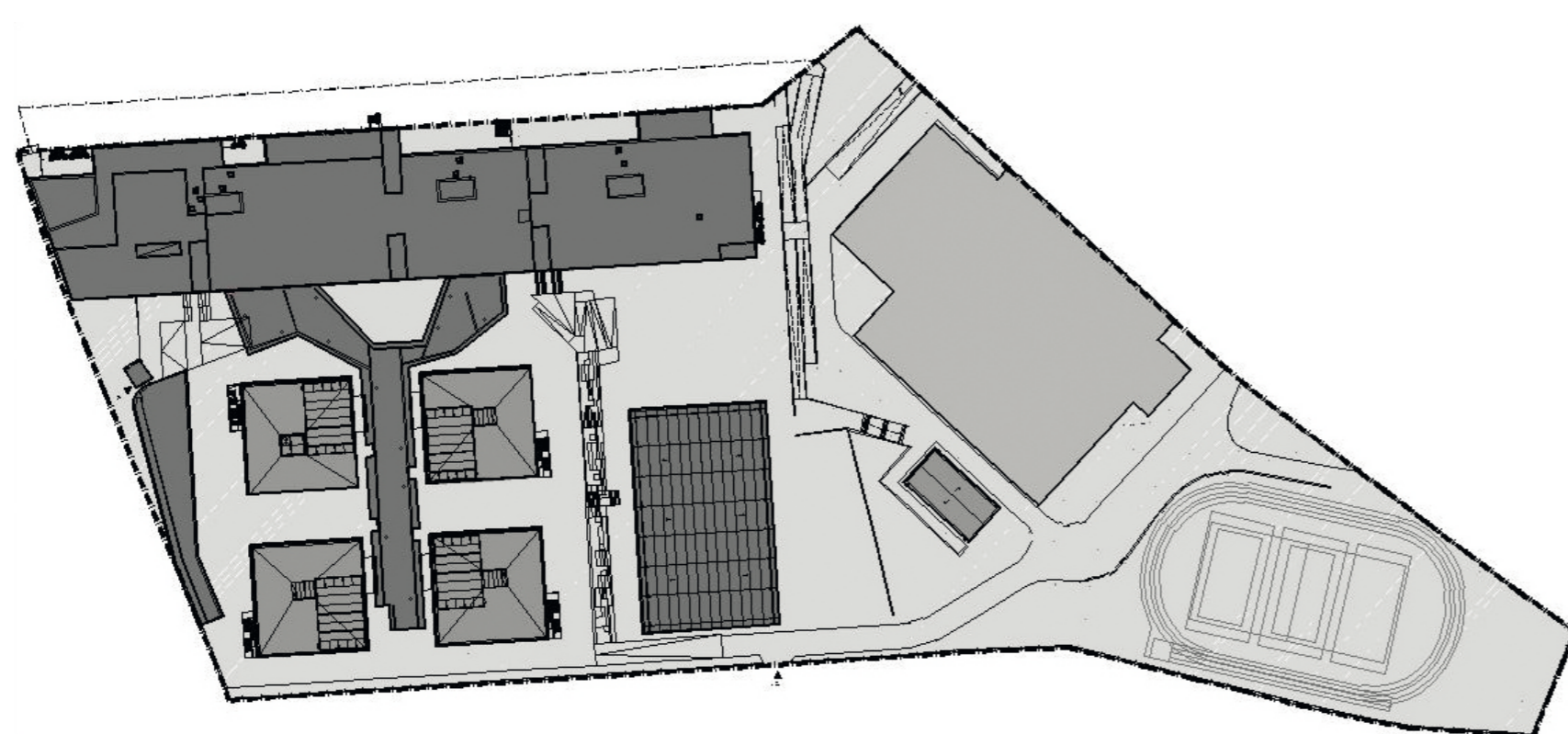

LEGENDA: PLANTA DE IMPLANTAÇÃO

■ CONSTRUÇÃO EXISTENTE ■ CONSTRUÇÃO NOVA



PISO 1

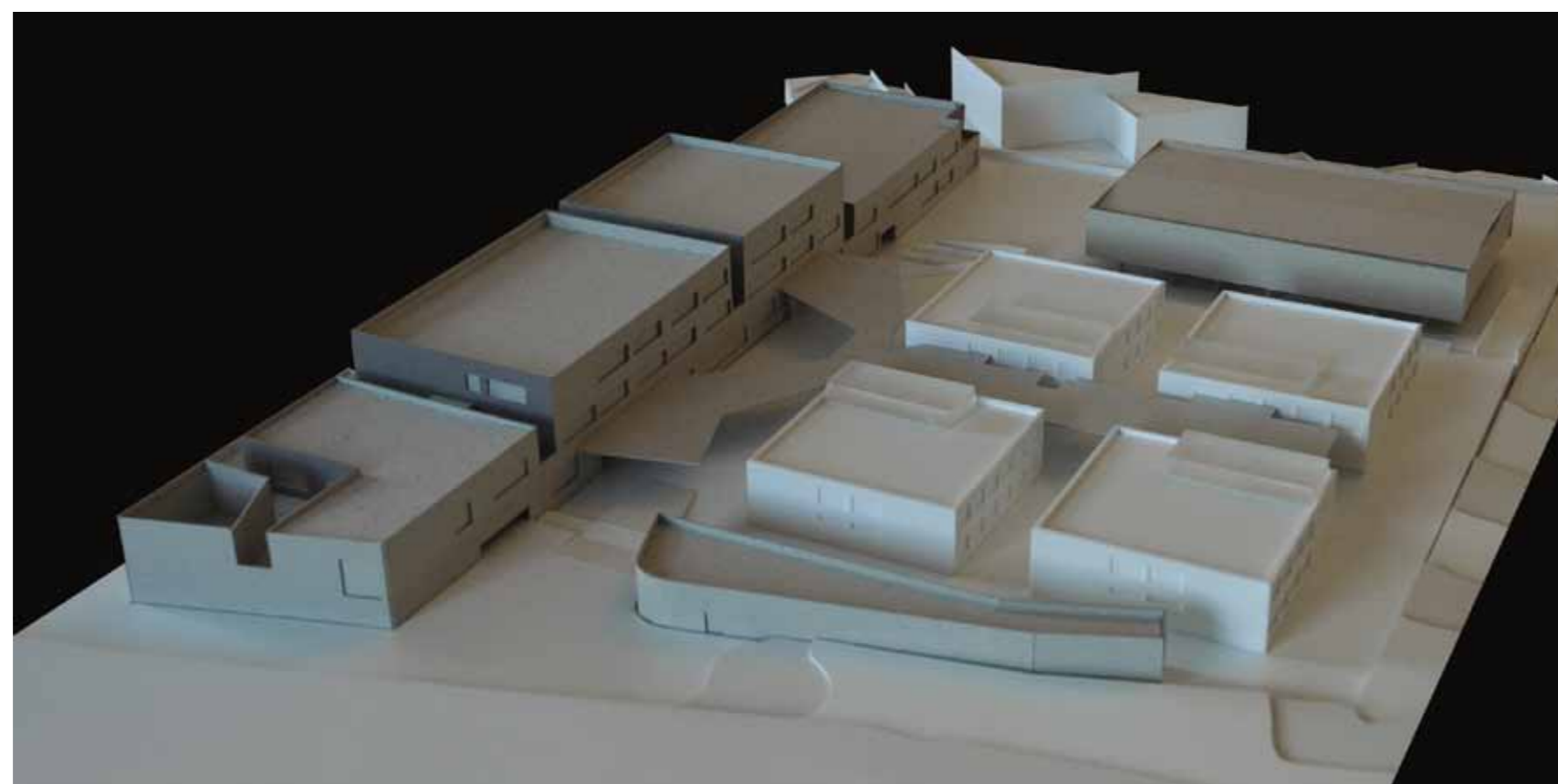
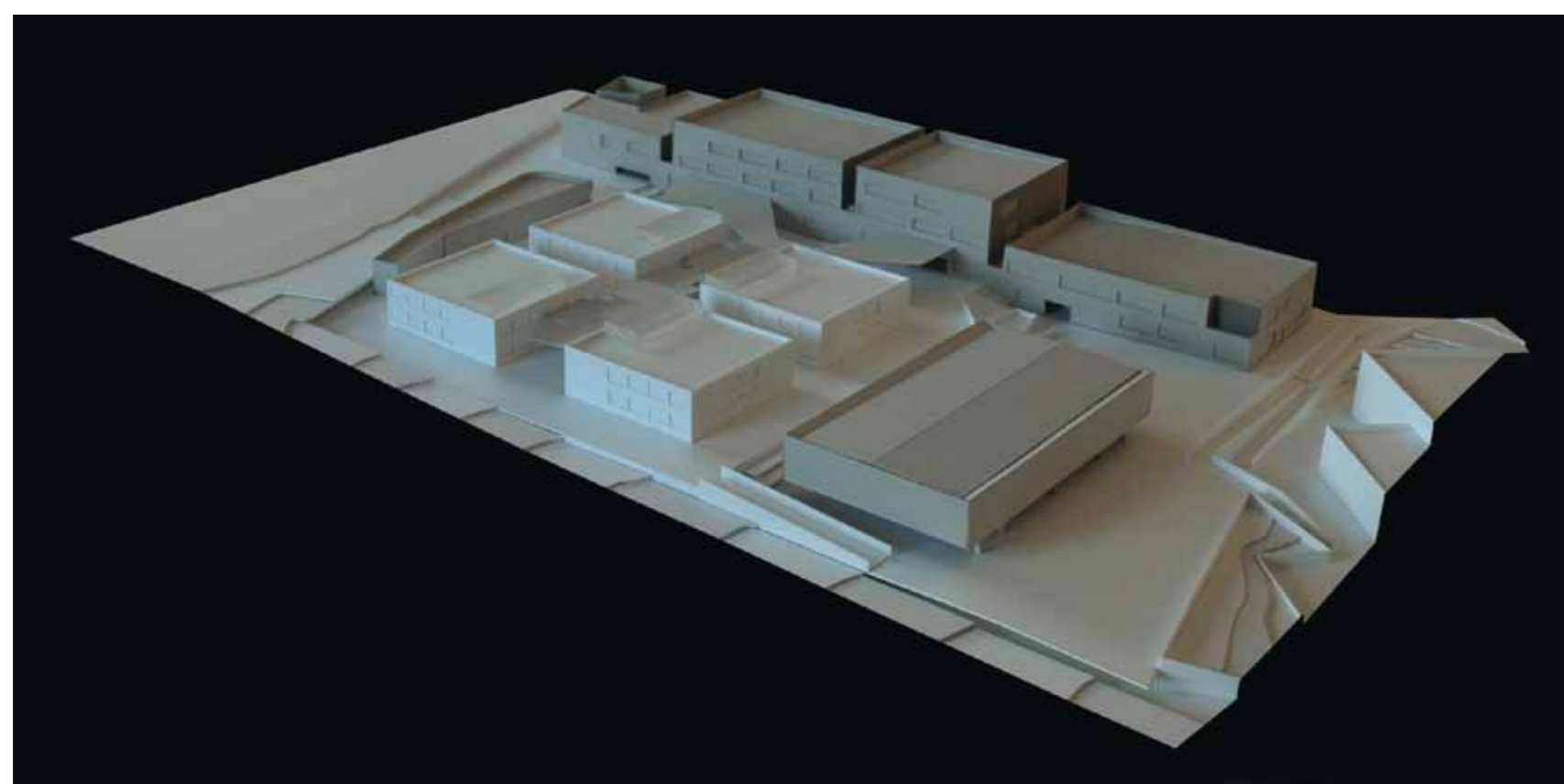

PISO 0

TIPOLOGIA DE ESCOLA: PAVILHONAR**NOME:** ESCOLA SECUNDÁRIA DE SEOMARA DA COSTA PRIMO**LOCALIZAÇÃO:** AMADORA**CAPACIDADE PREVISTA:** 69 TURMAS**ARQUITECTURA:** PEDRO MENDES ARQT.^{OS}, Lda.**COORDENAÇÃO DE PROJECTO:** ARQT.^º PEDRO MENDES**DATA DO PROJECTO:** FASE 3 | 2009-2010**EQUIPAS DE PROJECTO**

FUNDAÇÕES | ESTRUTURAS: MÉTODO PADRÃO - Serviços de Engenharia Unipessoal, Lda.

ÁGUAS | ESGOTOS: ACRIBIA - Projectos e Desenho Técnico, Lda.

GÁS: ACRIBIA - Projectos e Desenho Técnico, Lda.

INSTALAÇÕES ELÉCTRICAS: ACRIBIA - Projectos e Desenho Técnico, Lda.

SEGURANÇA INTEGRADA: ACRIBIA - Projectos e Desenho Técnico, Lda.

CLIMATIZAÇÃO | VENTILAÇÃO | TÉRMICA: ACRIBIA - Projectos e Desenho Técnico, Lda.

RSECE | CERTIFICAÇÃO ENERGÉTICA: ACRIBIA - Projectos e Desenho Técnico, Lda.

ACÚSTICA: ACRIBIA - Projectos e Desenho Técnico, Lda.

RESÍDUOS SÓLIDOS: ACRIBIA - Projectos e Desenho Técnico, Lda.

PLANO SEGURANÇA E SAÚDE: ACRIBIA - Projectos e Desenho Técnico, Lda.

ARQUITECTURA PAISAGISTA: PROAP - Estudos e Projectos de Arquitectura Paisagista, Lda.

LEGENDA: PISO 0 | PISO 1 | PISO 2

■ SALA DE AULAS	■ ÁREA DESPORTIVA	■ ÁREA DE DOCENTES ÁREA ADMINISTRATIVA
■ CIÊNCIA & TECNOLOGIAS	■ ÁREA SOCIAL RESTAURAÇÃO	■ CENTRO NOVAS OPORTUNIDADES
■ ARTES	■ BIBLIOTECA POLIVALENTE	
■ OFICINAS		