

SEVER
DO VOUGA

LEGENDA: PLANTA DE IMPLANTAÇÃO

■ CONSTRUÇÃO EXISTENTE ■ CONSTRUÇÃO NOVA

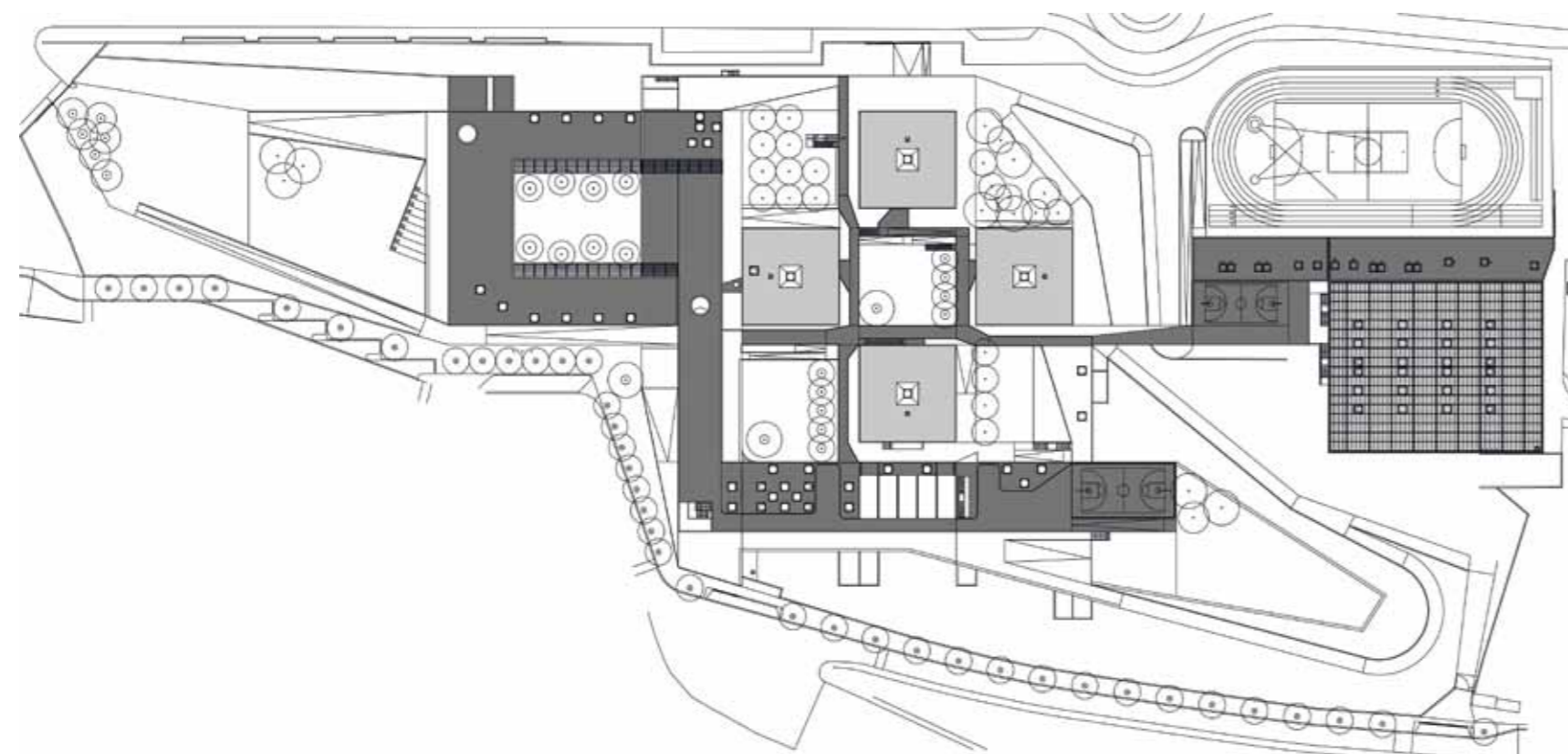
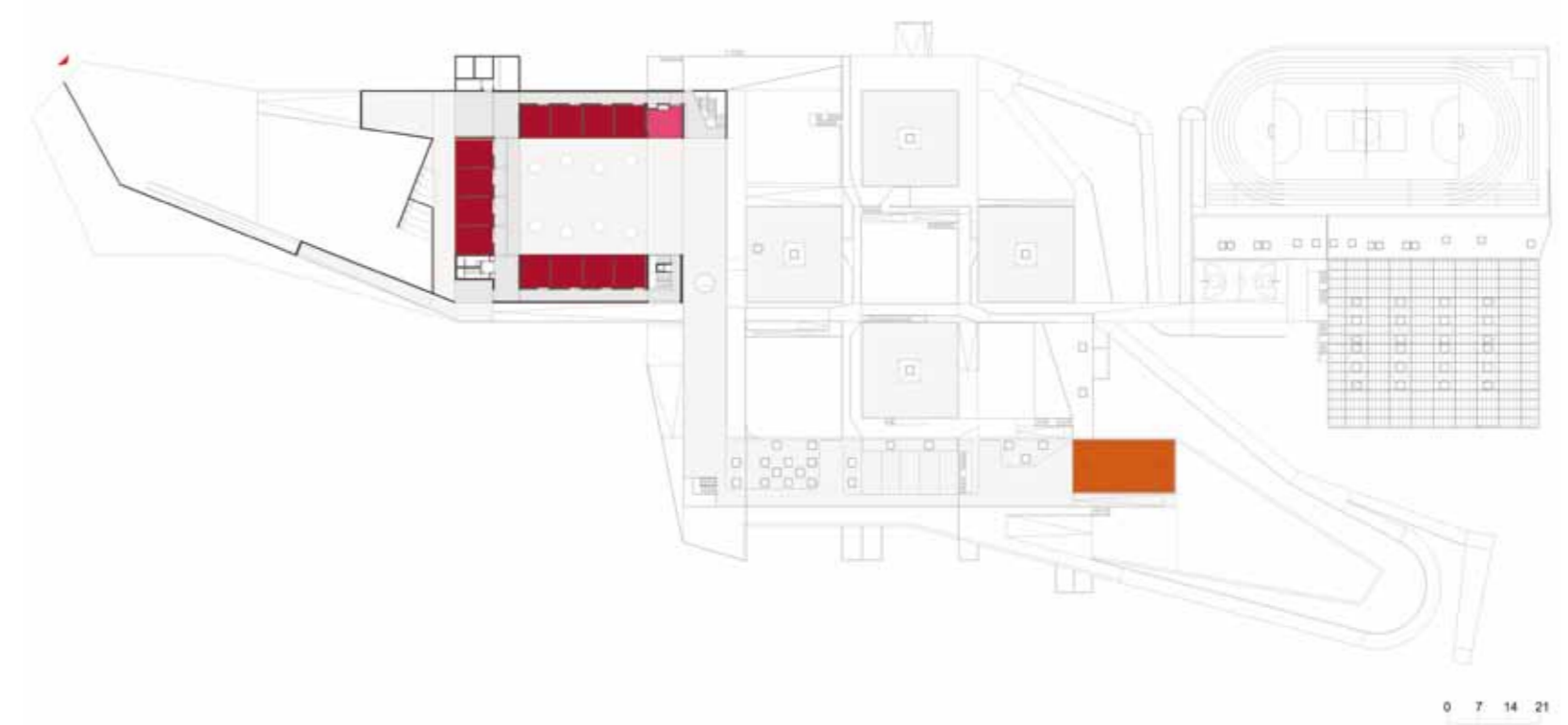
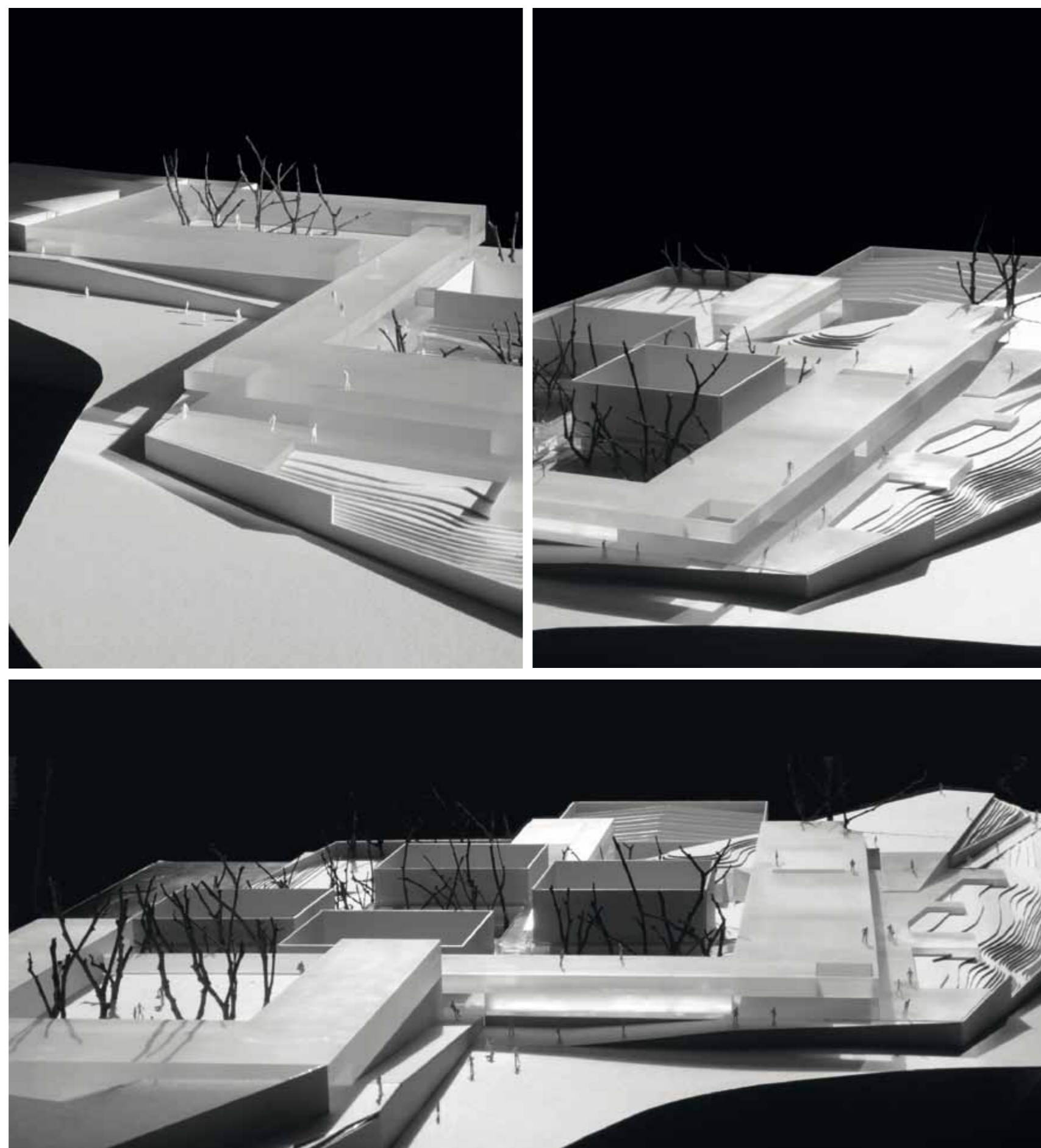

PISO 2



PISO 1



PISO 0

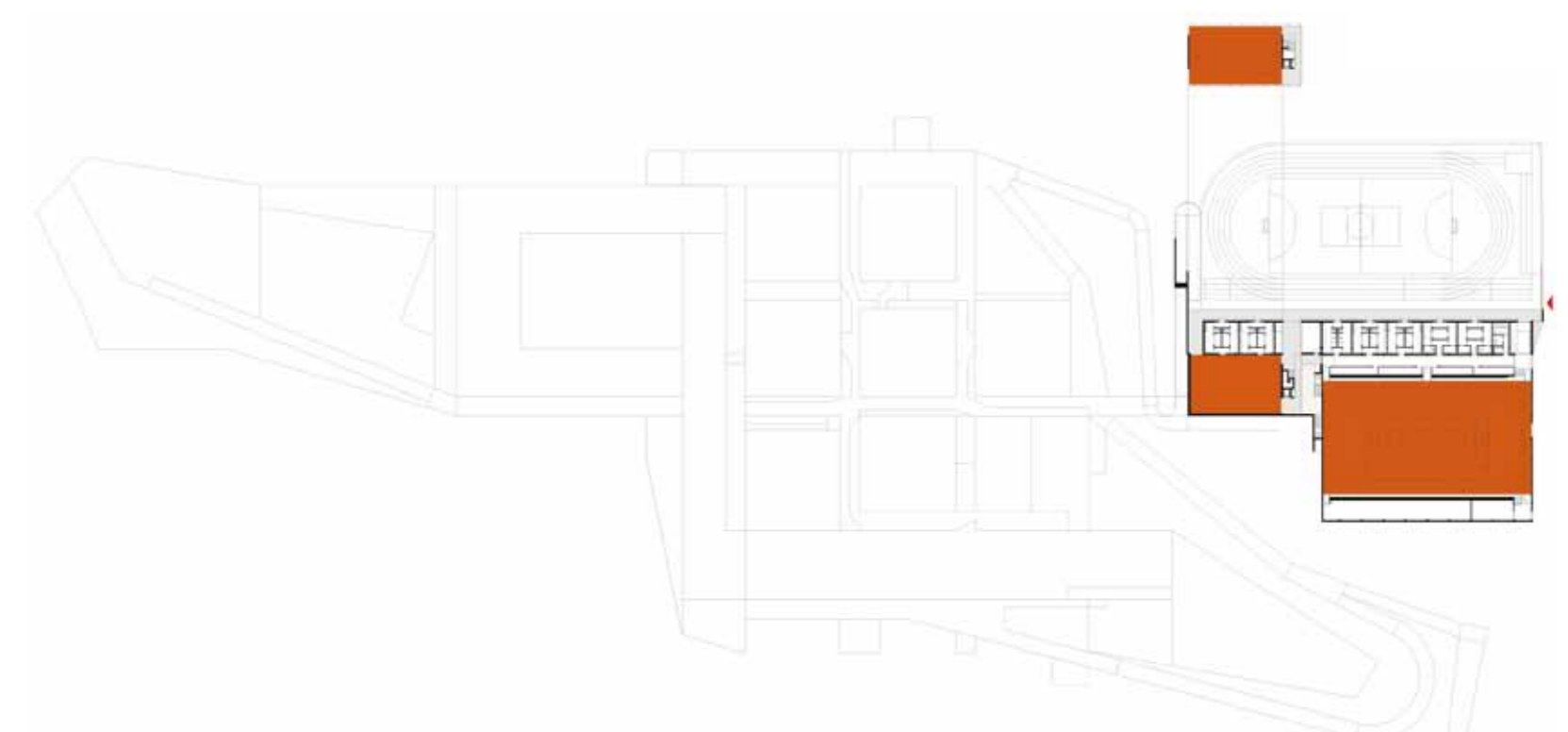

PISO DESPORTIVO -1

LEGENDA: PISO DESPORTIVO -1 | PISO 0 | PISO 1 | PISO 2

■ SALA DE AULAS	■ ÁREA DESPORTIVA	■ ÁREA DE DOCENTES ÁREA ADMINISTRATIVA
■ CIÊNCIA & TECNOLOGIAS	■ ÁREA SOCIAL RESTAURAÇÃO	■ CENTRO NOVAS OPORTUNIDADES
■ ARTES	■ BIBLIOTECA POLIVALENTE	
■ OFICINAS		

TIPOLOGIA DE ESCOLA: PAVILHONAR | BLOCOS 3x3

NOME: ESCOLA BÁSICA E SECUNDÁRIA DE SEVER DO VOUGA

LOCALIZAÇÃO: SEVER DO VOUGA

CAPACIDADE PREVISTA: 54 TURMAS

ARQUITECTURA: PEDRO DOMINGOS ARQUITECTOS

COORDENAÇÃO DE PROJECTO: ARQT.º PEDRO DOMINGOS

DATA DO PROJECTO: FASE 3 | 2009-2010

EQUIPAS DE PROJECTO

FUNDAÇÕES | ESTRUTURAS: ARA - Alves Rodrigues Et Associado, Lda.

ÁGUAS | ESGOTOS: Eng.º JOÃO GUIMARÃES

GÁS: Eng.º JOÃO GUIMARÃES

INSTALAÇÕES ELÉCTRICAS: OHMSOR - Instalações Especiais, Lda.

SEGURANÇA INTEGRADA: OHMSOR - Instalações Especiais, Lda.

CLIMATIZAÇÃO | VENTILAÇÃO | TÉRMICA: NATURAL WORKS - Projectos de Engenharia Unipessoal, Lda.

RSECE | CERTIFICAÇÃO ENERGÉTICA: NATURAL WORKS - Projectos de Engenharia Unipessoal, Lda.

ACÚSTICA: NATURAL WORKS - Projectos de Engenharia Unipessoal, Lda.

RESÍDUOS SÓLIDOS: Eng.º JOÃO GUIMARÃES

PLANO SEGURANÇA E SAÚDE: Eng.º JOÃO GUIMARÃES

ARQUITECTURA PAISAGISTA: GLOBAL - Arquitectura Paisagista, Lda.