

# PADRÃO DA LÉGUA

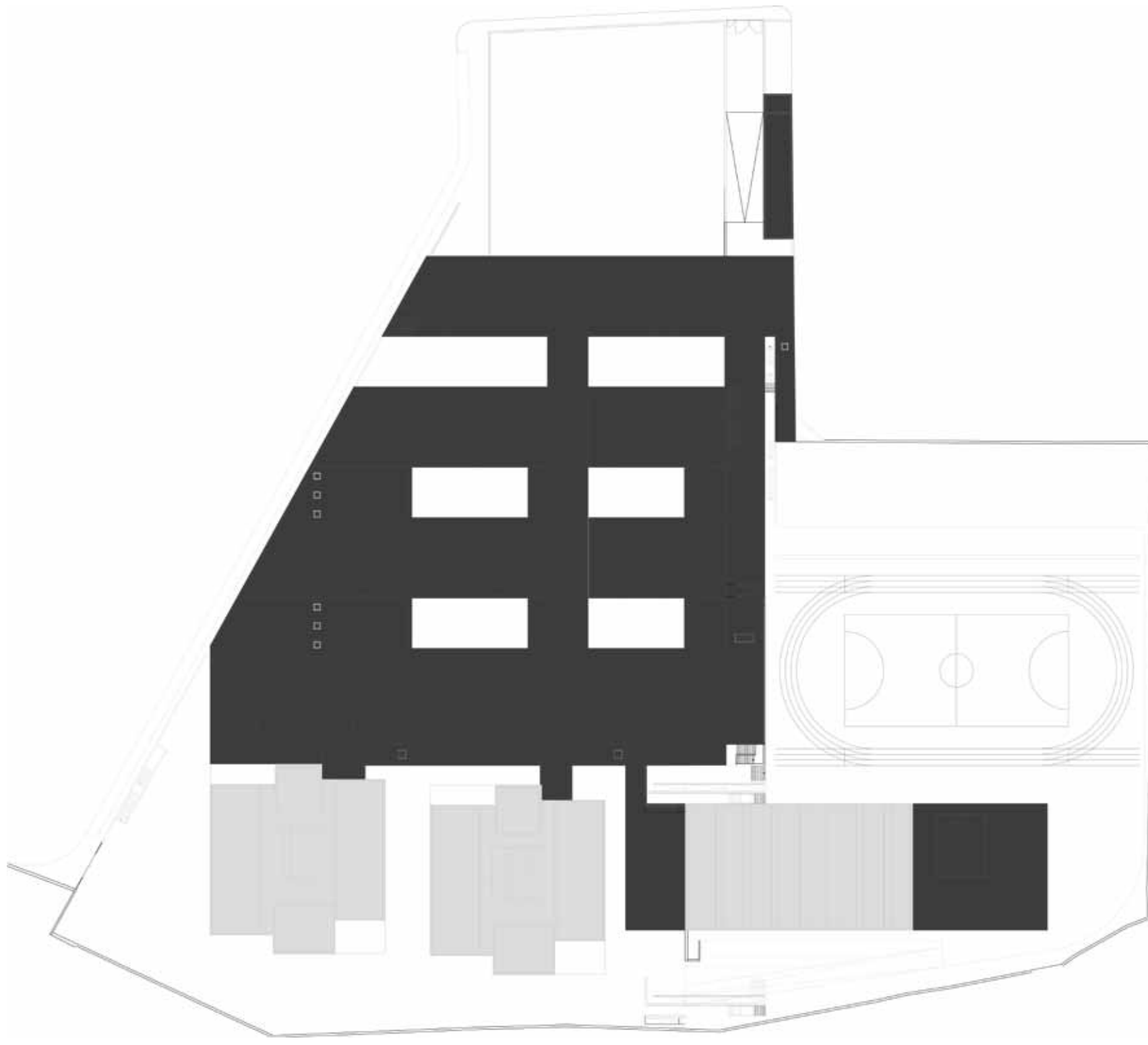

LEGENDA: PLANTA DE IMPLANTAÇÃO

■ CONSTRUÇÃO EXISTENTE ■ CONSTRUÇÃO NOVA

**TIPOLOGIA DE ESCOLA: PAVILHONAR | BASE TÉCNICA****NOME:** ESCOLA SECUNDÁRIA DO PADRÃO DA LÉGUA**LOCALIZAÇÃO:** PADRÃO DA LÉGUA | MATOSINHOS**CAPACIDADE PREVISTA:** 68 TURMAS**ARQUITECTURA:** ARADO - GESTÃO, PLANEAMENTO E PROJECTOS, Lda.**COORDENAÇÃO DE PROJECTO:** ARQT.º TELMO CASTRO**DATA DO PROJECTO:** FASE 3 | 2009-2010**EQUIPAS DE PROJECTO**

FUNDAÇÕES | ESTRUTURAS: A 400 - Projectistas e Consultores de Engenharia Civil, Lda.

ÁGUAS | ESGOTOS: A 400 - Projectistas e Consultores de Engenharia Civil, Lda.

GÁS: A 400 - Projectistas e Consultores de Engenharia Civil, Lda.

INSTALAÇÕES ELÉCTRICAS: P. M. B. T. - Estudos e Projectos de Engenharia, Lda.

SEGURANÇA INTEGRADA: P. M. B. T. - Estudos e Projectos de Engenharia, Lda.

CLIMATIZAÇÃO | VENTILAÇÃO | TÉRMICA: A 400 - Projectistas e Consultores de Engenharia Civil, Lda.

RSECE | CERTIFICAÇÃO ENERGÉTICA: A 400 - Projectistas e Consultores de Engenharia Civil, Lda.

ACÚSTICA: INACOUSTICS - Engenharia Acústica, Vibrações e Ambiente, Lda.

RESÍDUOS SÓLIDOS: A 400 - Projectistas e Consultores de Engenharia Civil, Lda.

PLANO SEGURANÇA E SAÚDE: A 400 - Projectistas e Consultores de Engenharia Civil, Lda.

ARQUITECTURA PAISAGISTA: LAURA COSTA - Arquitectura Paisagística

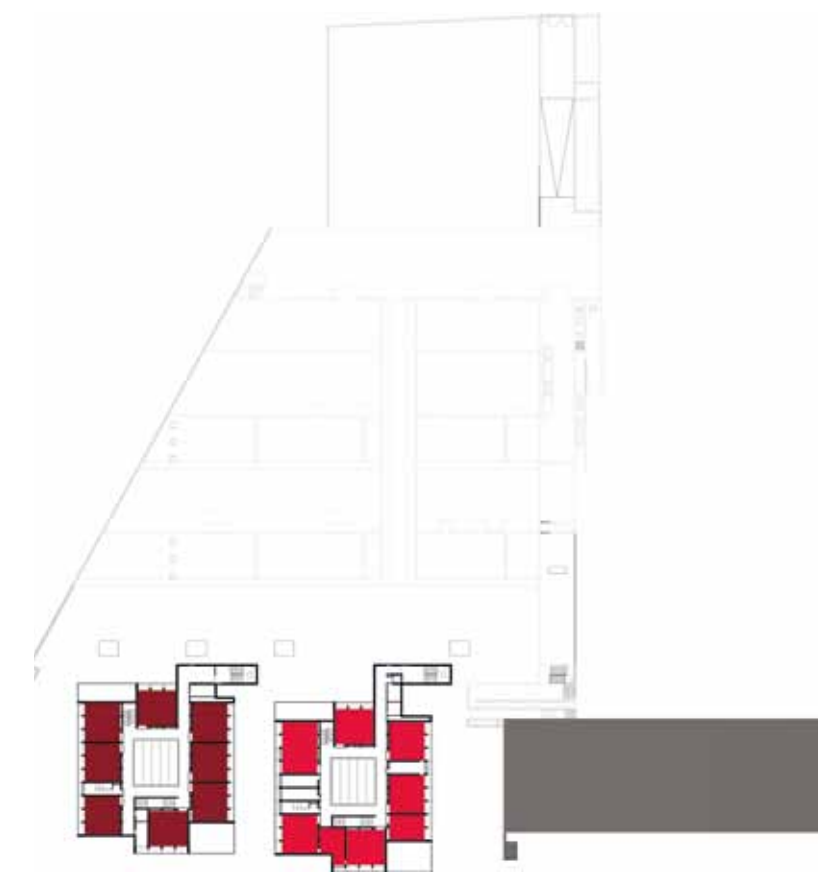

PISO 4

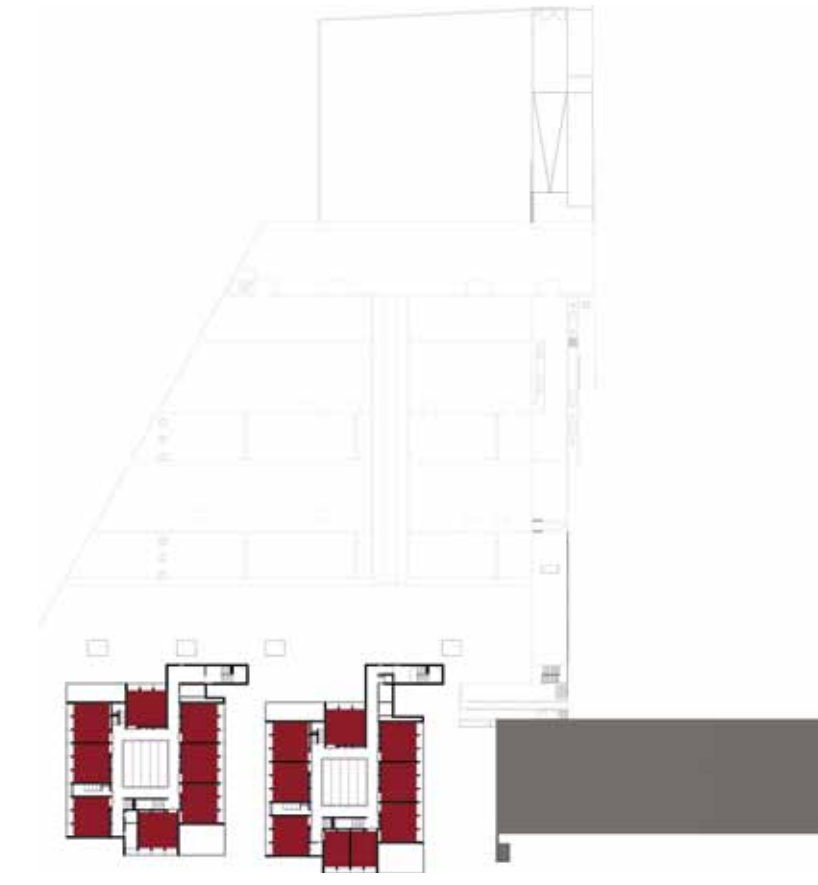

PISO 3

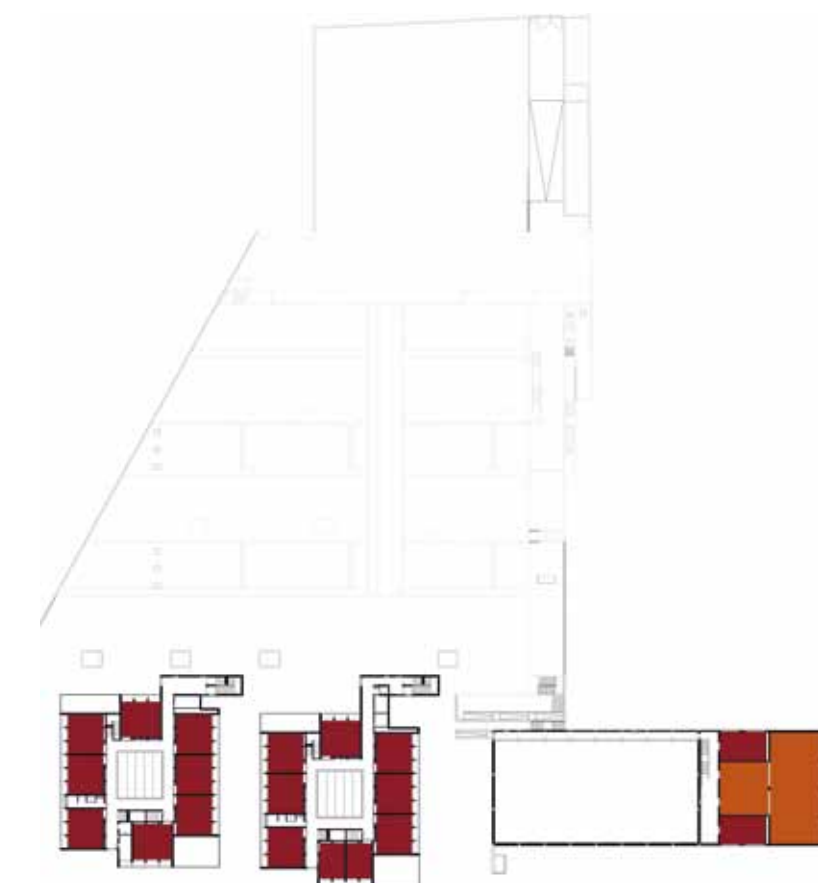

PISO 2



PISO 1



PISO 0

LEGENDA: PISO 0 | PISO 1 | PISO 2 | PISO 3 | PISO 4

<span style="color: red;">■</span> SALA DE AULAS	<span style="color: orange;">■</span> ÁREA DESPORTIVA	<span style="color: blue;">■</span> ÁREA DE DOCENTES ÁREA ADMINISTRATIVA
<span style="color: magenta;">■</span> CIÊNCIA & TECNOLOGIAS	<span style="color: yellow;">■</span> ÁREA SOCIAL   RESTAURAÇÃO	<span style="color: grey;">■</span> CENTRO NOVAS OPORTUNIDADES
<span style="color: pink;">■</span> ARTES	<span style="color: green;">■</span> BIBLIOTECA   POLIVALENTE	
<span style="color: lightpink;">■</span> OFICINAS		