

BOA NOVA

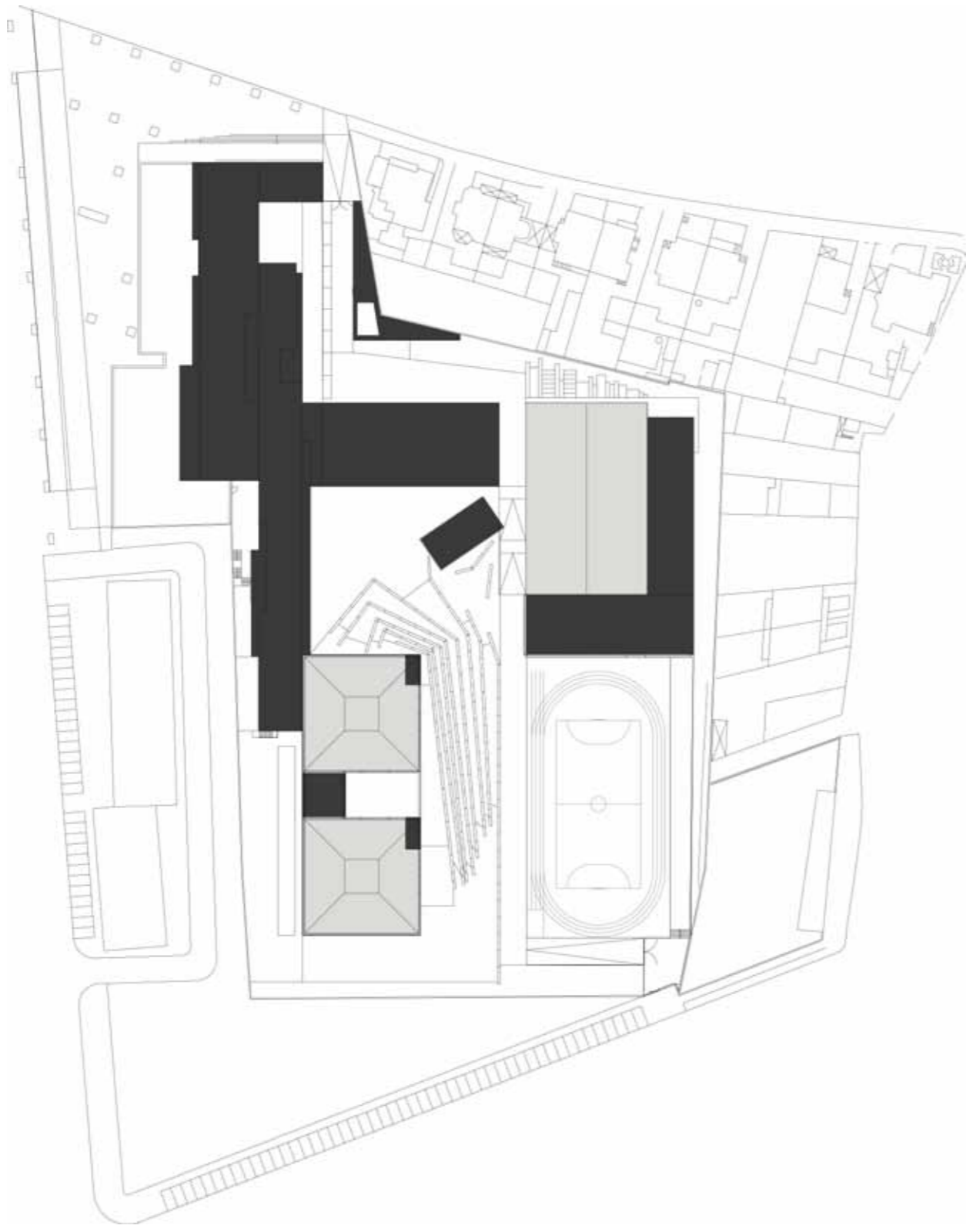

LEGENDA: PLANTA DE IMPLANTAÇÃO

■ CONSTRUÇÃO EXISTENTE ■ CONSTRUÇÃO NOVA

**TIPOLOGIA DE ESCOLA:** PAVILHONAR | BASE TÉCNICA**NOME:** ESCOLA SECUNDÁRIA DA BOA NOVA**LOCALIZAÇÃO:** LEÇA DA PALMEIRA | MATOSINHOS**CAPACIDADE PREVISTA:** 52 TURMAS**ARQUITECTURA:** ARQUIPORTO - PROJECTOS DE ARQUITECTURA E URBANISMO, Lda.**COORDENAÇÃO DE PROJECTO:** ARQT.º MIGUEL RIBEIRO DE SOUSA | ARQT.º EUGÉNIO MACEDO**DATA DO PROJECTO:** FASE 3 | 2009-2010**EQUIPAS DE PROJECTO**

FUNDAÇÕES | ESTRUTURAS: NEWTON - Consultores de Engenharia, Lda.

ÁGUAS | ESGOTOS: PENMAN - Projectos de Engenharia e Manutenção, Lda.

GÁS: TEPROL - Técnica, Projectos e Planeamento, Lda.

INSTALAÇÕES ELÉCTRICAS: TEPROL - Técnica, Projectos e Planeamento, Lda.

SEGURANÇA INTEGRADA: TEPROL - Técnica, Projectos e Planeamento, Lda.

CLIMATIZAÇÃO | VENTILAÇÃO | TÉRMICA: TEPROL - Técnica, Projectos e Planeamento, Lda.

RSECE | CERTIFICAÇÃO ENERGÉTICA: TEPROL - Técnica, Projectos e Planeamento, Lda.

ACÚSTICA: INACOUSTICS - Engenharia Acústica, Vibrações e Ambiente, Lda.

RESÍDUOS SÓLIDOS: NEWTON - Consultores de Engenharia, Lda.

PLANO SEGURANÇA E SAÚDE: SEGCOOR

ARQUITECTURA PAISAGISTA: ATELIER DO BECO DA BELA VISTA - Arquitectura paisagista, Lda.

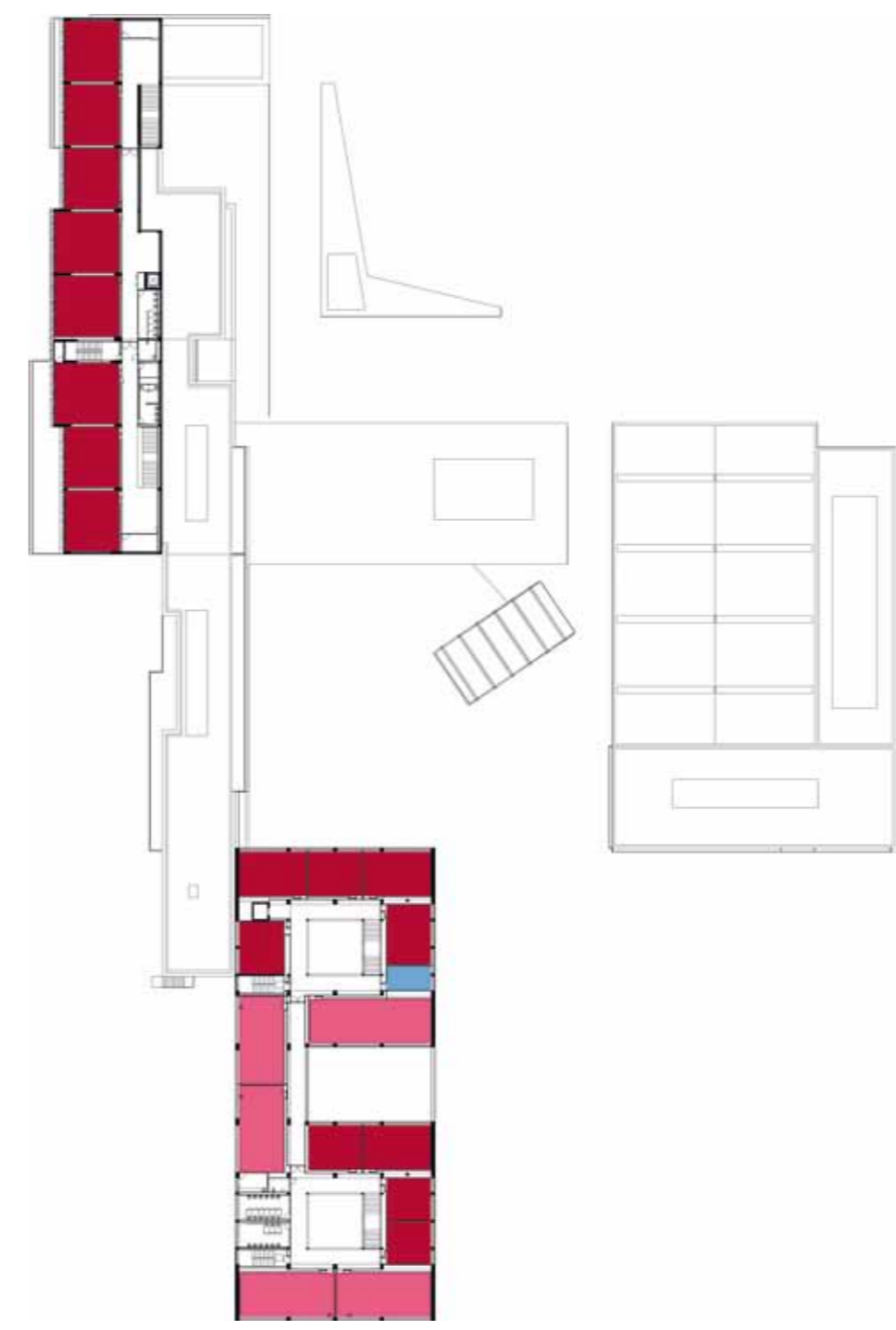

PISO 2



PISO 1



PISO 0

LEGENDA: PISO 0 | PISO 1 | PISO 2

- | | | |
|-------------------------|-----------------------------|---|
| ■ SALA DE AULAS | ■ ÁREA DESPORTIVA | ■ ÁREA DE DOCENTES
ÁREA ADMINISTRATIVA |
| ■ CIÊNCIA & TECNOLOGIAS | ■ ÁREA SOCIAL RESTAURAÇÃO | ■ CENTRO NOVAS OPORTUNIDADES |
| ■ ARTES | ■ BIBLIOTECA POLIVALENTE | |
| ■ OFICINAS | | |