ESCOLA SECUNDÁRIA

MARCO DE CANAVESES

MARCO DE CANAVESES

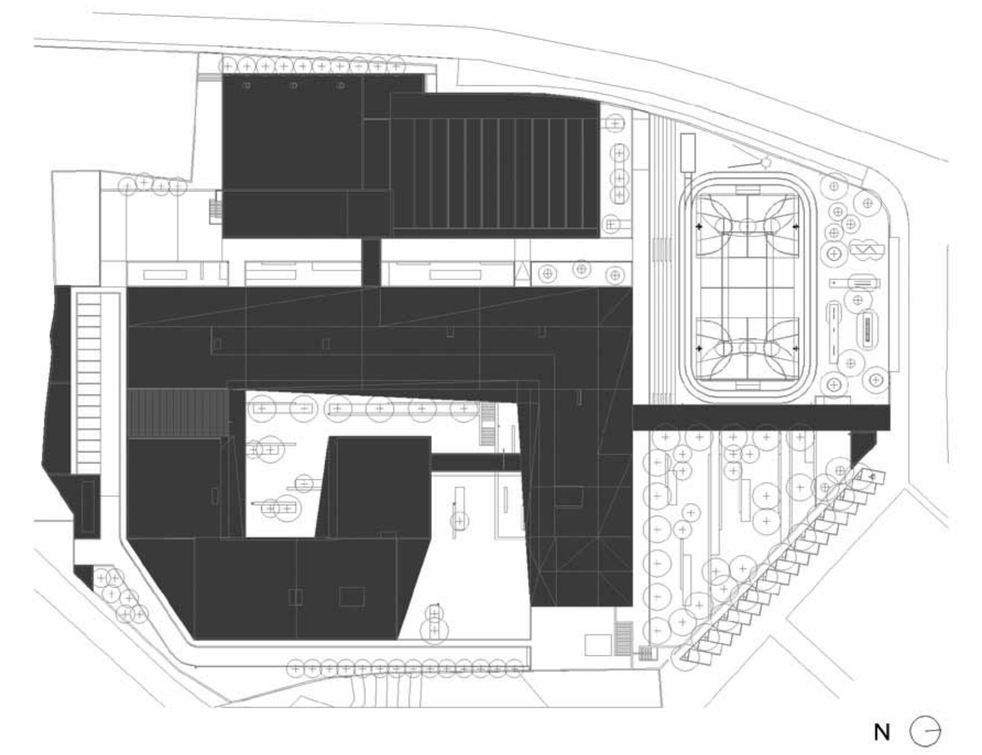

LEGENDA: PLANTA DE IMPLANTAÇÃO

CONSTRUÇÃO NOVA

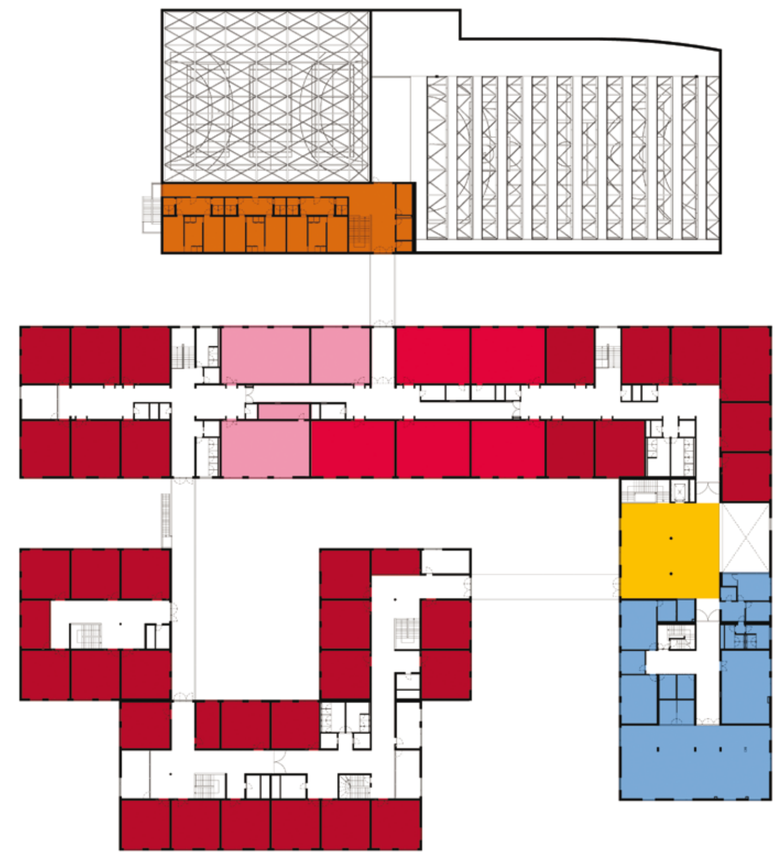

PISO 1

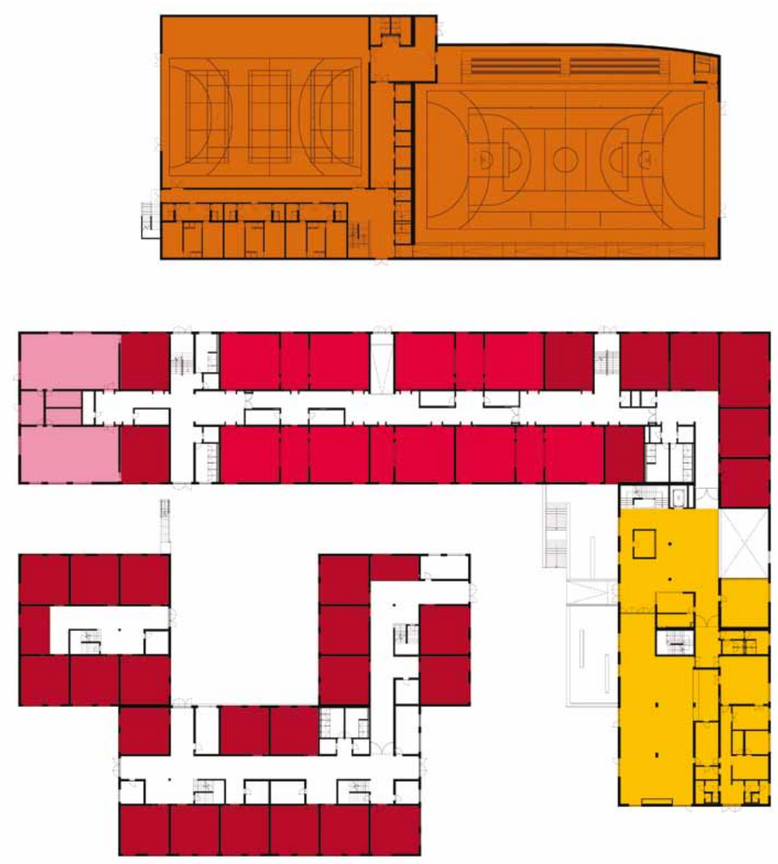

PISO 0

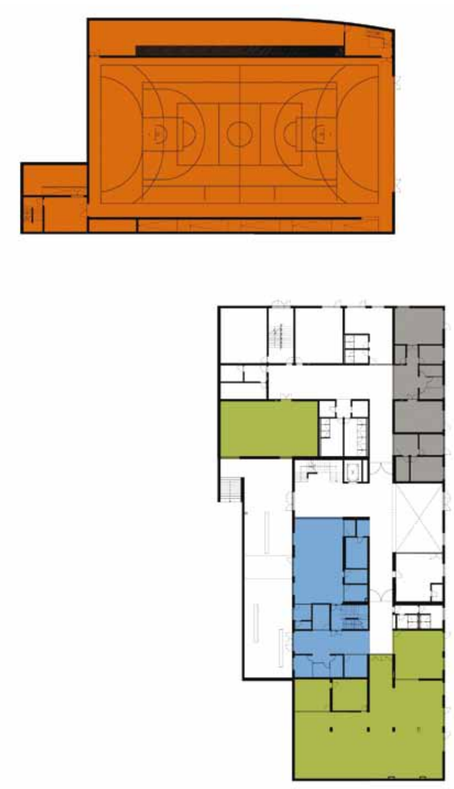

PISO -1

LEGENDA: PISO -1 | PISO 0 | PISO 1

- SALA DE AULAS
- CIÊNCIA & TECNOLOGIAS
- ARTES
- OFICINAS
- ÁREA DESPORTIVA
- ÁREA SOCIAL | RESTAURAÇÃO
- BIBLIOTECA | POLIVALENTE
- ÁREA DE DOCENTES ÁREA ADMINISTRATIVA
- CENTRO NOVAS OPORTUNIDADES

TIPOLOGIA DE ESCOLA: PAVILHONAR | PRÉ FABRICAÇÃO PESADA
NOME: ESCOLA SECUNDÁRIA DE MARCO DE CANAVESES
LOCALIZAÇÃO: MARCO DE CANAVESES
CAPACIDADE PREVISTA: 78 TURMAS
ARQUITECTURA: ARQT.º NUNO LACERDA LOPES
COORDENAÇÃO DE PROJECTO: ARQT.º NUNO LACERDA LOPES
DATA DO PROJECTO: FASE 3 | 2009-2010

EQUIPAS DE PROJECTO
FUNDAÇÕES | ESTRUTURAS: TRANSNÉTICA - Multimédia, Lda.
ÁGUAS | ESGOTOS: TRANSNÉTICA - Multimédia, Lda.
GÁS: P2E - Projectos de Engenharia Electromecânica, Lda.
INSTALAÇÕES ELÉCTRICAS: P2E - Projectos de Engenharia Electromecânica, Lda.
SEGURANÇA INTEGRADA: P2E - Projectos de Engenharia Electromecânica, Lda.
CLIMATIZAÇÃO | VENTILAÇÃO | TÉRMICA: P2E - Projectos de Engenharia Electromecânica, Lda.
RSECE | CERTIFICAÇÃO ENERGÉTICA: P2E - Projectos de Engenharia Electromecânica, Lda.
ACÚSTICA: TRANSNÉTICA - Multimédia, Lda.
RESÍDUOS SÓLIDOS: TRANSNÉTICA - Multimédia, Lda.
PLANO SEGURANÇA E SAÚDE: TRANSNÉTICA - Multimédia, Lda.
ARQUITECTURA PAISAGISTA: PAPEL PRINCIPAL, S.A.

PARQUE ESCOLAR
Ministério da Educação