

# CASTÊLO DA MAIA

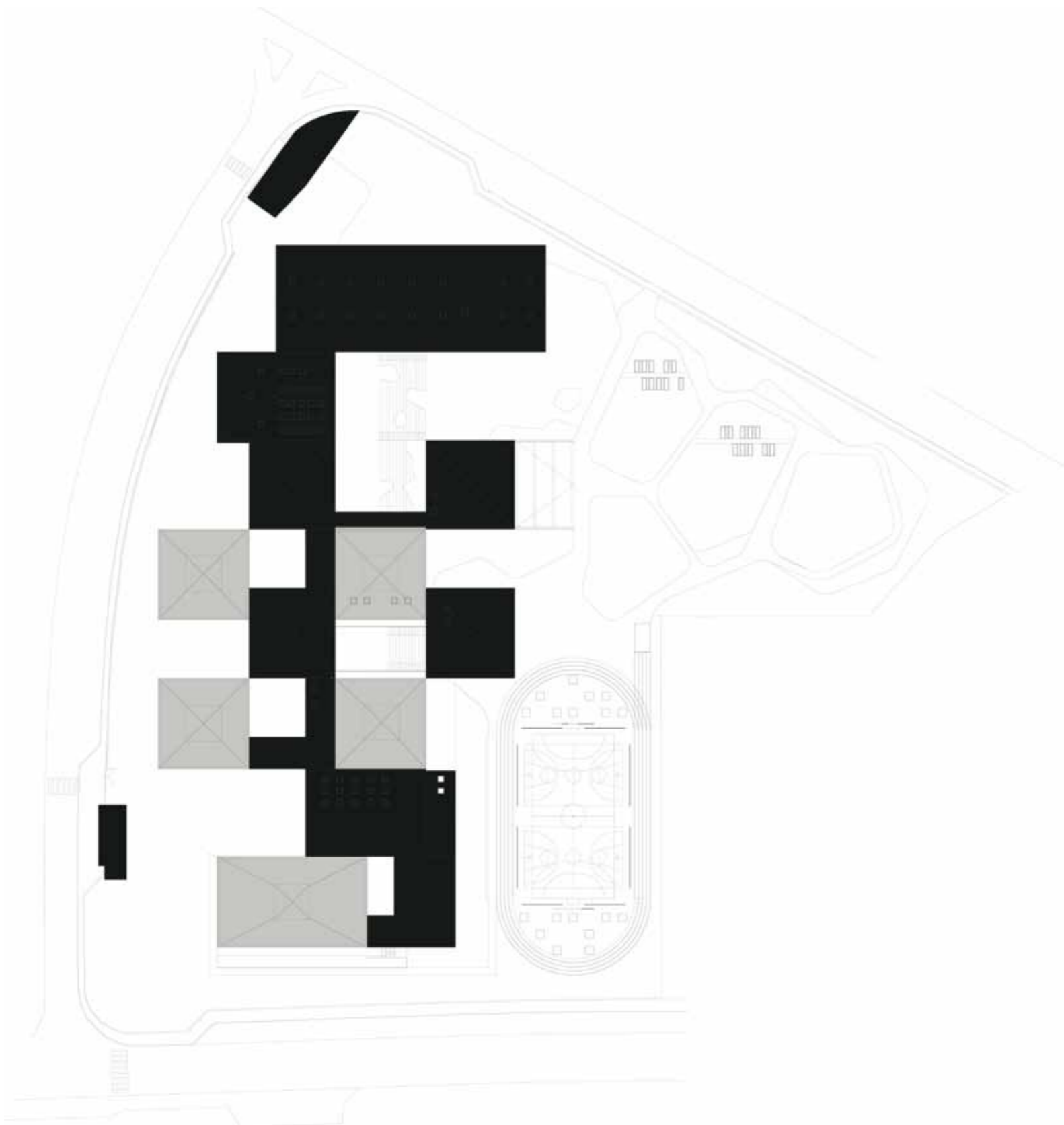

LEGENDA: PLANTA DE IMPLANTAÇÃO

■ CONSTRUÇÃO EXISTENTE ■ CONSTRUÇÃO NOVA



**TIPOLOGIA DE ESCOLA:** PAVILHONAR | BLOCOS 3x3

**NOME:** ESCOLA SECUNDÁRIA DE CASTÊLO DA MAIA

**LOCALIZAÇÃO:** MAIA

**CAPACIDADE PREVISTA:** 54 TURMAS

**ARQUITECTURA:** J. M. CARVALHO ARAÚJO ARQUITECTURA E DESIGN, S.A.

**COORDENAÇÃO DE PROJECTO:** ARQT.º JOSÉ MANUEL CARVALHO ARAÚJO | ARQT.º JOEL MONIZ

**DATA DO PROJECTO:** FASE 3 | 2009-2010

#### EQUIPAS DE PROJECTO

FUNDAÇÕES | ESTRUTURAS: TORÇÃO-E - Gabinete de Engenharia Civil, Lda.

ÁGUAS | ESGOTOS: TORÇÃO-E - Gabinete de Engenharia Civil, Lda.

GÁS: GENCO - Gabinete de Engenheiros e Consultores, Lda.

INSTALAÇÕES ELÉCTRICAS: GENCO - Gabinete de Engenheiros e Consultores, Lda.

SEGURANÇA INTEGRADA: GENCO - Gabinete de Engenheiros e Consultores, Lda.

CLIMATIZAÇÃO | VENTILAÇÃO | TÉRMICA: GENCO - Gabinete de Engenheiros e Consultores, Lda.

RSECE | CERTIFICAÇÃO ENERGÉTICA: GENCO - Gabinete de Engenheiros e Consultores, Lda.

ACÚSTICA: INACOUSTICS - Engenharia Acústica, Vibrações e Ambiente, Lda.

RESÍDUOS SÓLIDOS: TORÇÃO-E - Gabinete de Engenharia Civil, Lda.

PLANO SEGURANÇA E SAÚDE: TORÇÃO-E - Gabinete de Engenharia Civil, Lda.

ARQUITECTURA PAISAGISTA: Arqt.º JOÃO LUÍS BICHO | Arqt.ª JOANA CARNEIRO

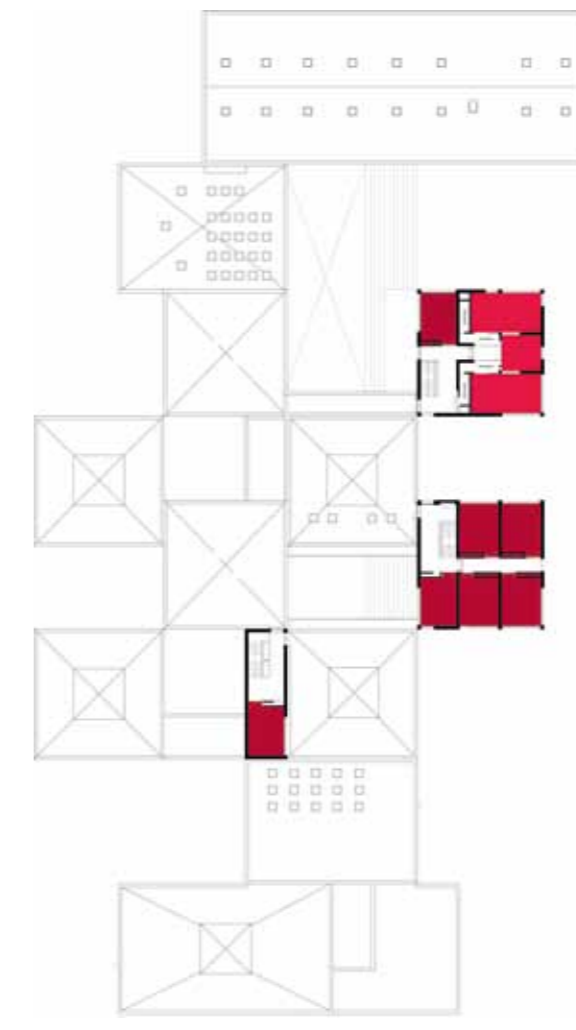

PISO 3

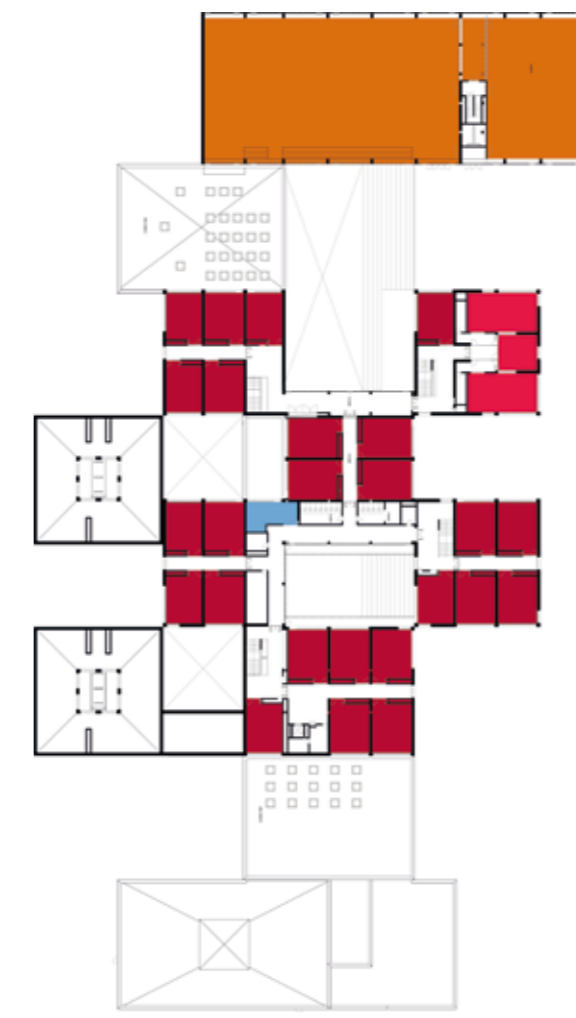

PISO 2

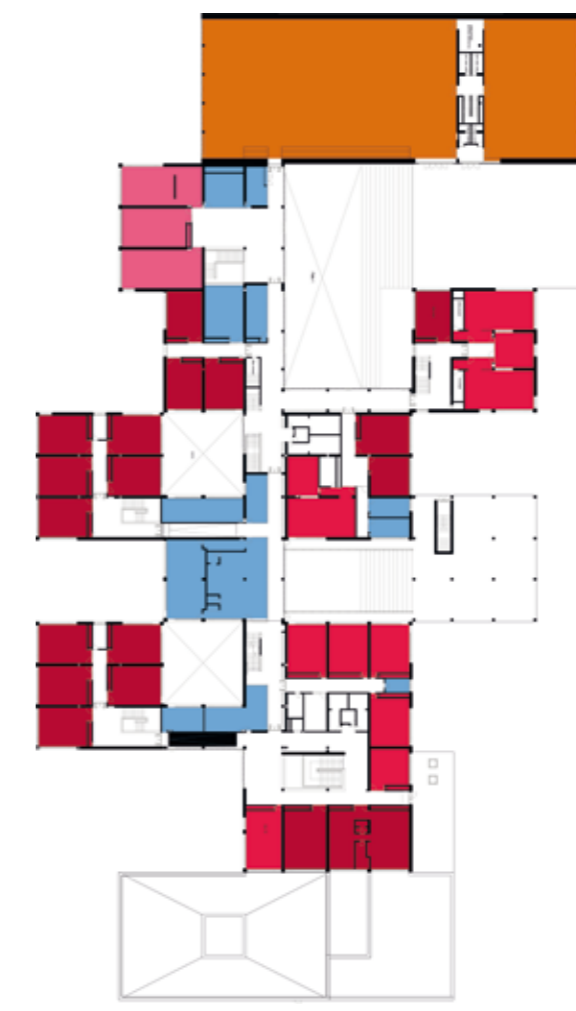

PISO 1



PISO 0

LEGENDA: PISO 0 | PISO 1 | PISO 2 | PISO 3

- |                         |                             |   |
|-------------------------|-----------------------------|---|
| ■ SALA DE AULAS         | ■ ÁREA DESPORTIVA           | ■ ÁREA DE DOCENTES<br>ÁREA ADMINISTRATIVA |
| ■ CIÊNCIA & TECNOLOGIAS | ■ ÁREA SOCIAL   RESTAURAÇÃO | ■ CENTRO NOVAS OPORTUNIDADES              |
| ■ ARTES                 | ■ BIBLIOTECA   POLIVALENTE  |   |
| ■ OFICINAS              |                             |   |