

GONDOMAR

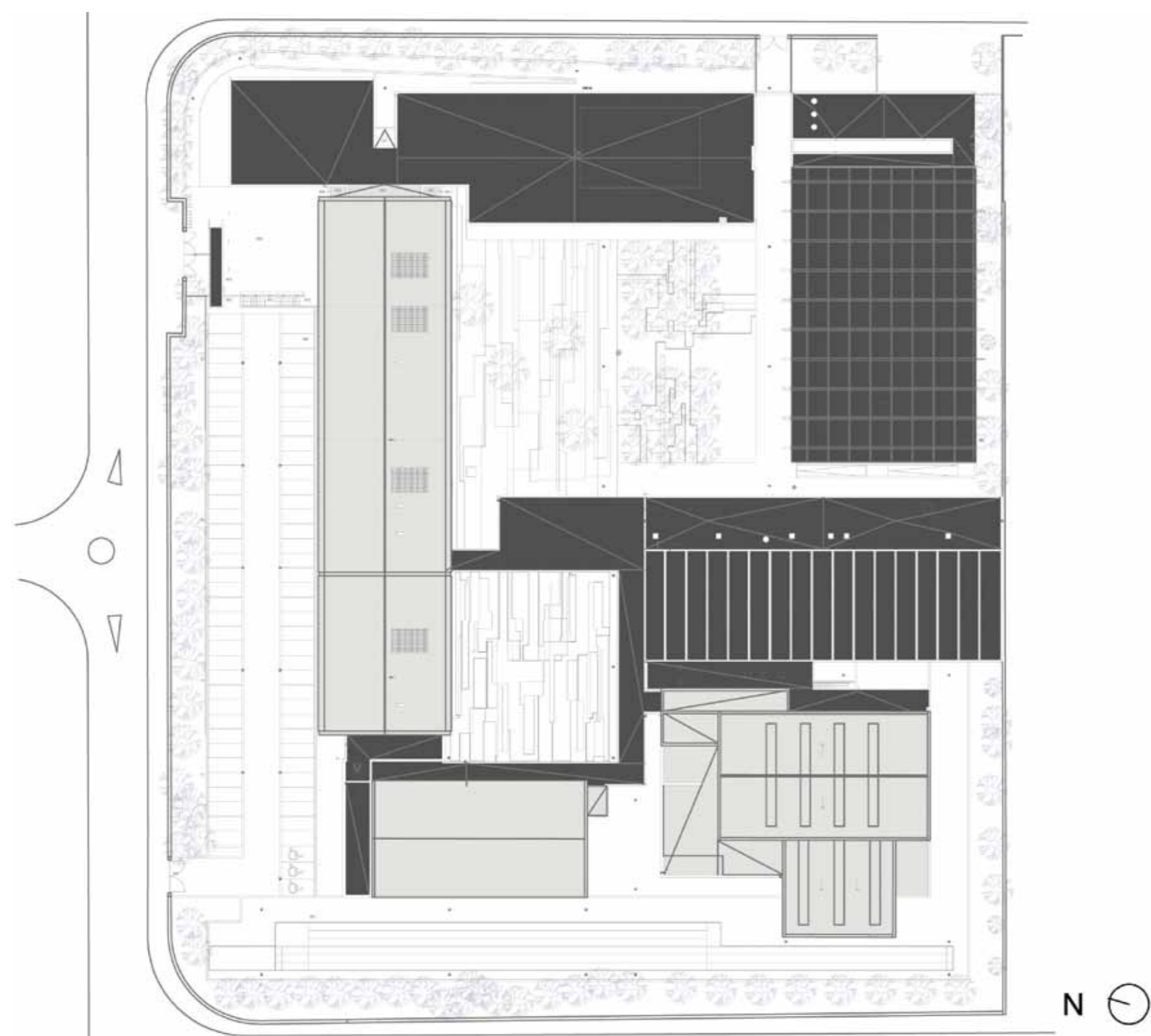

LEGENDA: PLANTA DE IMPLANTAÇÃO

■ CONSTRUÇÃO EXISTENTE ■ CONSTRUÇÃO NOVA



TIPOLOGIA DE ESCOLA: MOP | JCETS – Escola Industrial e Comercial

NOME: ESCOLA SECUNDÁRIA DE GONDOMAR

LOCALIZAÇÃO: GONDOMAR

CAPACIDADE PREVISTA: 68 TURMAS

ARQUITECTURA: ARQT.º CARLOS PRATA

COORDENAÇÃO DE PROJECTO: ARQT.º CARLOS PRATA

DATA DO PROJECTO: FASE 3 | 2009-2010

EQUIPAS DE PROJECTO

FUNDAÇÕES | ESTRUTURAS: AFA ASSOCIADOS - Projectos de Engenharia, S.A.

ÁGUAS | ESGOTOS: AFA ASSOCIADOS - Projectos de Engenharia, S.A.

GÁS: RODRIGUES GOMES & ASSOCIADOS - Consultores de Engenharia, S.A.

INSTALAÇÕES ELÉCTRICAS: RODRIGUES GOMES & ASSOCIADOS - Consultores de Engenharia, S.A.

SEGURANÇA INTEGRADA: RODRIGUES GOMES & ASSOCIADOS - Consultores de Engenharia, S.A.

CLIMATIZAÇÃO | VENTILAÇÃO | TÉRMICA: RODRIGUES GOMES & ASSOCIADOS - Consultores de Engenharia, S.A.

RSECE | CERTIFICAÇÃO ENERGÉTICA: RODRIGUES GOMES & ASSOCIADOS - Consultores de Engenharia, S.A.

ACÚSTICA: INACOUSTICS - Engenharia Acústica, Vibrações e Ambiente, Lda.

RESÍDUOS SÓLIDOS: SOPSEC - Sociedade de Prestação de Serviços de Engenharia Civil, S.A.

PLANO SEGURANÇA E SAÚDE: SOPSEC - Sociedade de Prestação de Serviços de Engenharia Civil, S.A.

ARQUITECTURA PAISAGISTA: PAP010 - Sociedade Unipessoal, Lda.

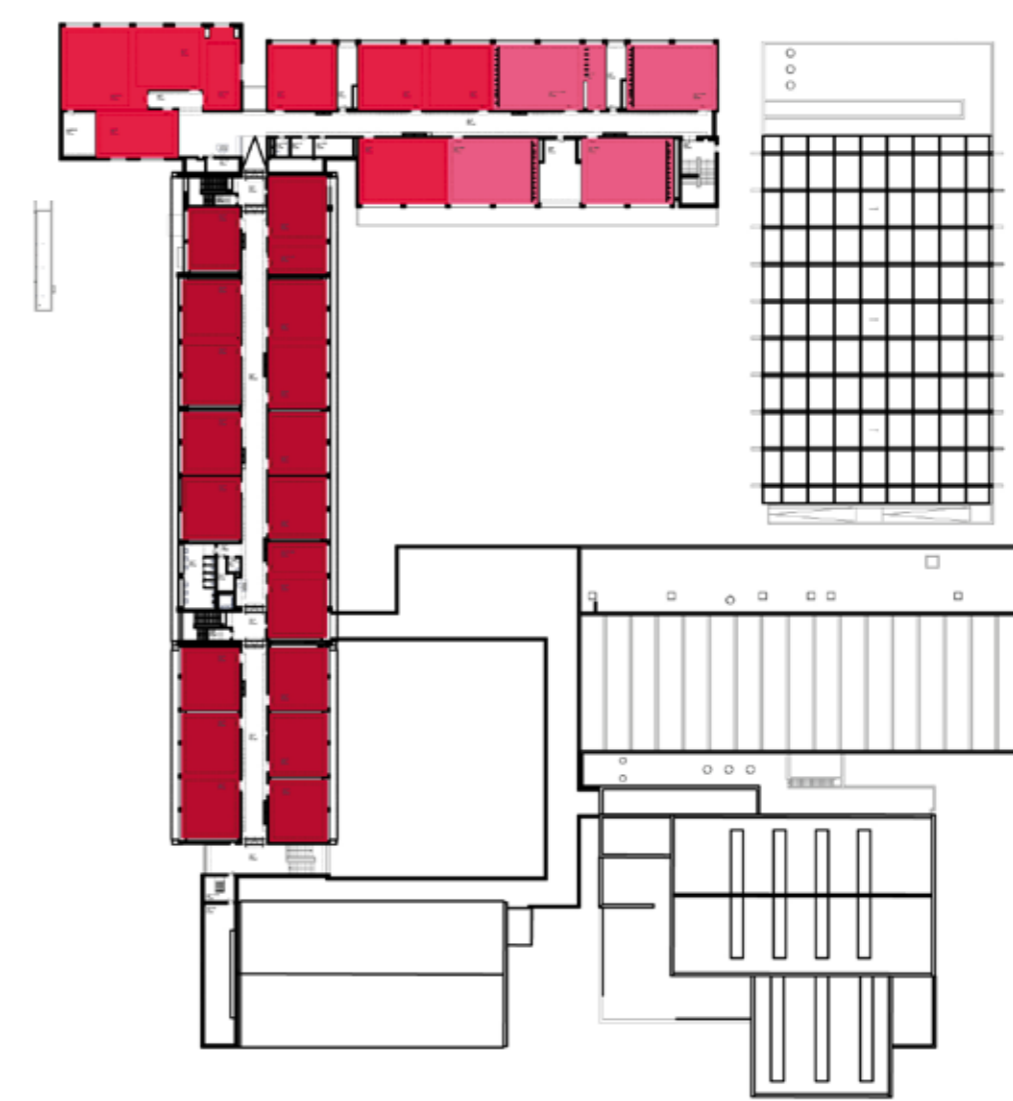

PISO 2

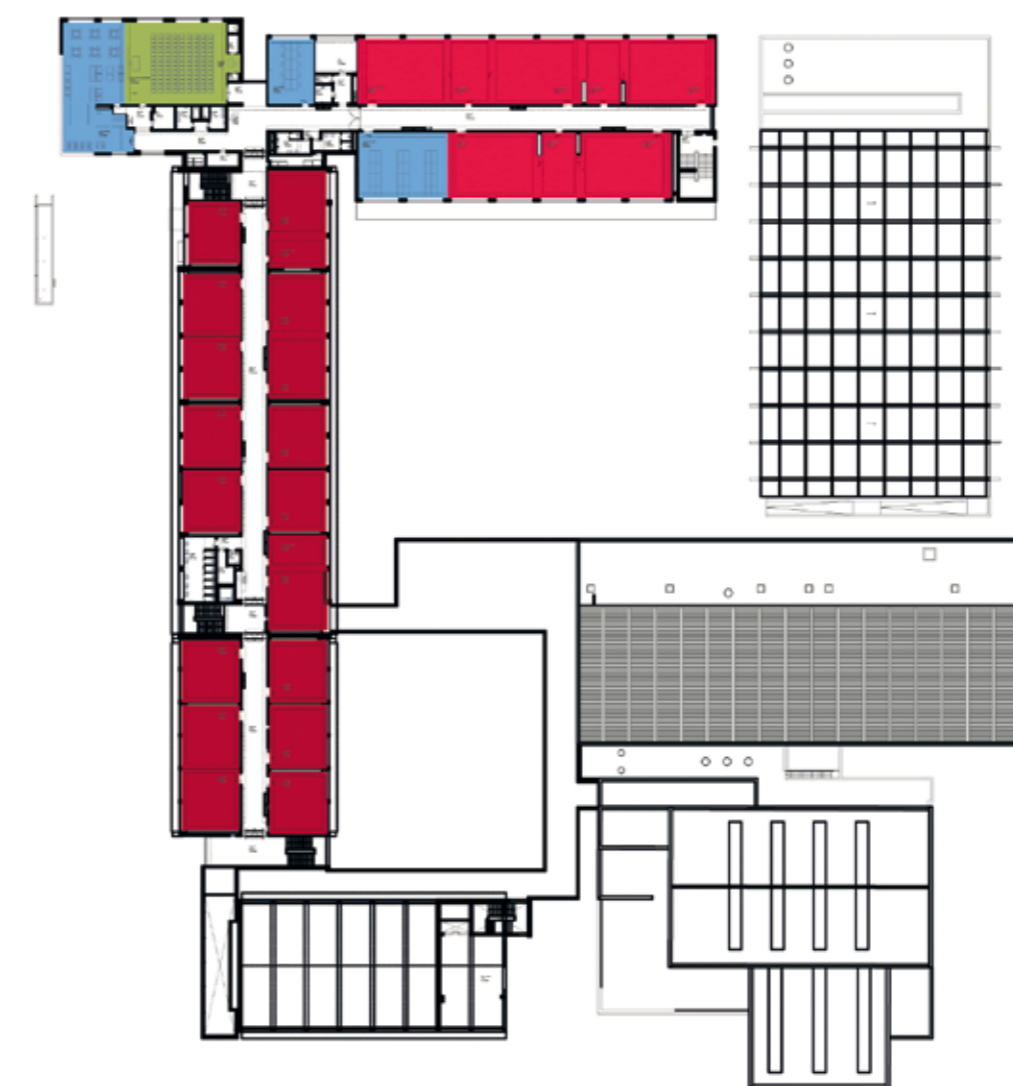

PISO 1



PISO 0



PISO -1

LEGENDA: PISO -1 | PISO 0 | PISO 1 | PISO 2

- | | | |
|-------------------------|-----------------------------|---|
| ■ SALA DE AULAS | ■ ÁREA DESPORTIVA | ■ ÁREA DE DOCENTES
ÁREA ADMINISTRATIVA |
| ■ CIÊNCIA & TECNOLOGIAS | ■ ÁREA SOCIAL RESTAURAÇÃO | ■ CENTRO NOVAS OPORTUNIDADES |
| ■ ARTES | ■ BIBLIOTECA POLIVALENTE | |
| ■ OFICINAS | | |