

## AMARANTE

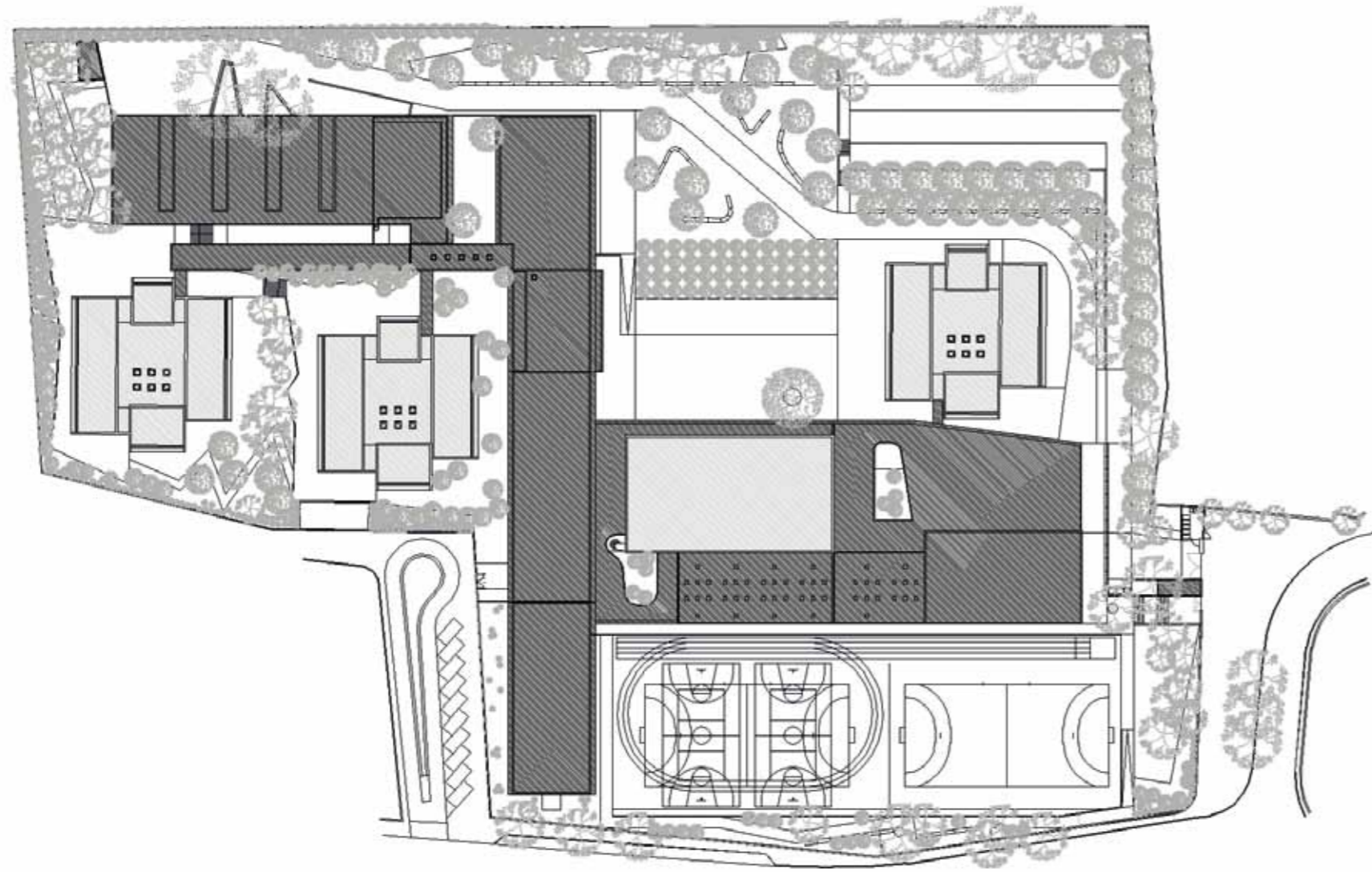

LEGENDA: PLANTA DE IMPLANTAÇÃO

■ CONSTRUÇÃO EXISTENTE ■ CONSTRUÇÃO NOVA

**TIPOLOGIA DE ESCOLA:** PAVILHONAR | BASE TÉCNICA**NOME:** ESCOLA SECUNDÁRIA DE AMARANTE**LOCALIZAÇÃO:** AMARANTE**CAPACIDADE PREVISTA:** 74 TURMAS**ARQUITECTURA:** PITÁGORAS, LDA.**COORDENAÇÃO DE PROJECTO:** PITÁGORAS, LDA.**DATA DO PROJECTO:** FASE 3 | 2009-2010**EQUIPAS DE PROJECTO**

FUNDAÇÕES | ESTRUTURAS: PROJEGUI - Projectos para a Construção Civil de Guimarães, Lda.

ÁGUAS | ESGOTOS: PROJEGUI - Projectos para a Construção Civil de Guimarães, Lda.

GÁS: LAYOUT - Engenharia e Serviços, Lda.

INSTALAÇÕES ELÉCTRICAS: LAYOUT - Engenharia e Serviços, Lda.

SEGURANÇA INTEGRADA: LAYOUT - Engenharia e Serviços, Lda.

CLIMATIZAÇÃO | VENTILAÇÃO | TÉRMICA: LAYOUT - Engenharia e Serviços, Lda.

RSECE | CERTIFICAÇÃO ENERGÉTICA: LAYOUT - Engenharia e Serviços, Lda.

ACÚSTICA: PROJEGUI - Projectos para a Construção Civil de Guimarães, Lda.

RESÍDUOS SÓLIDOS: PROJEGUI - Projectos para a Construção Civil de Guimarães, Lda.

PLANO SEGURANÇA E SAÚDE: PROJEGUI - Projectos para a Construção Civil de Guimarães, Lda.

ARQUITECTURA PAISAGISTA: Arqt.º JORGE MAIA

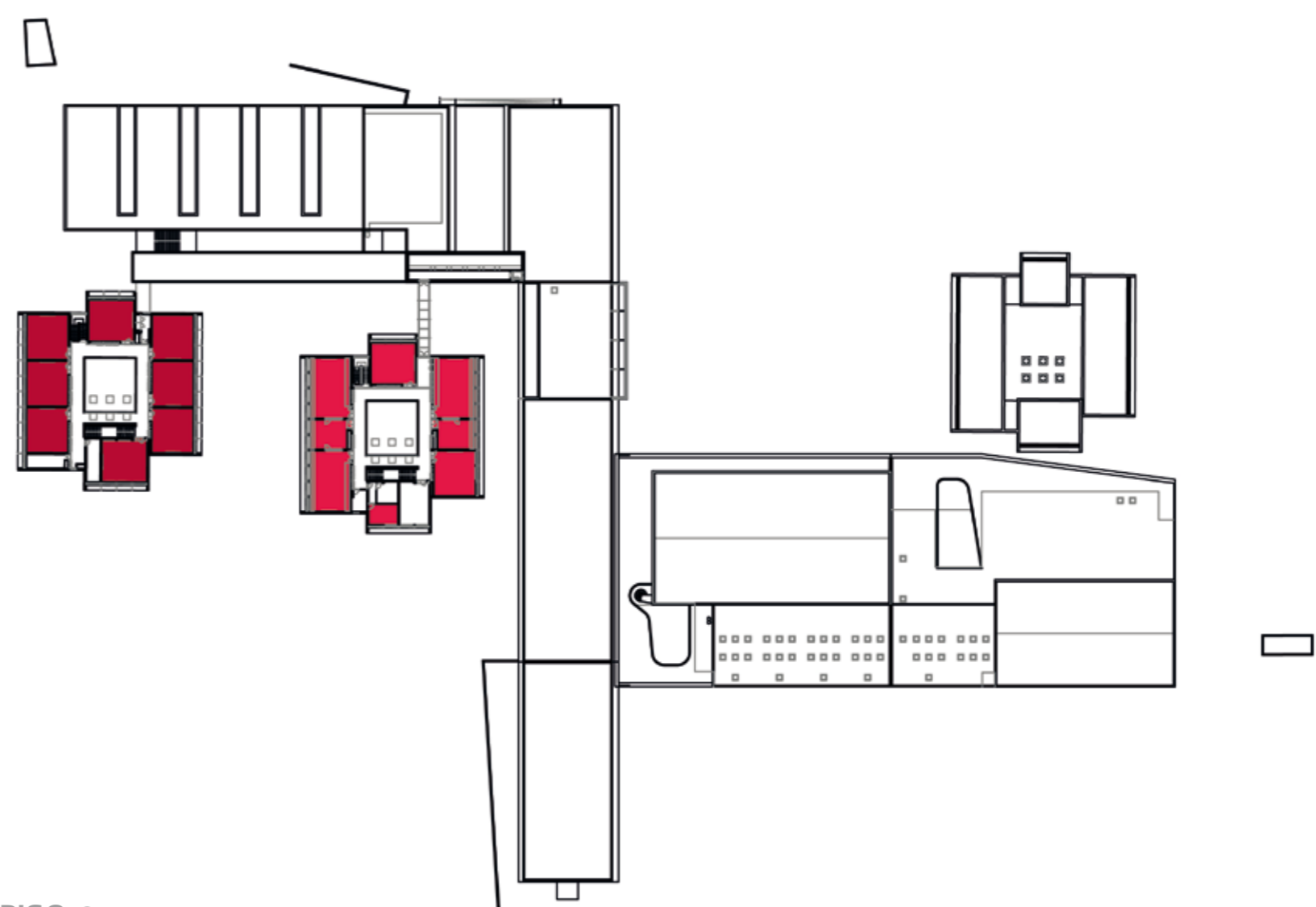

PISO 3

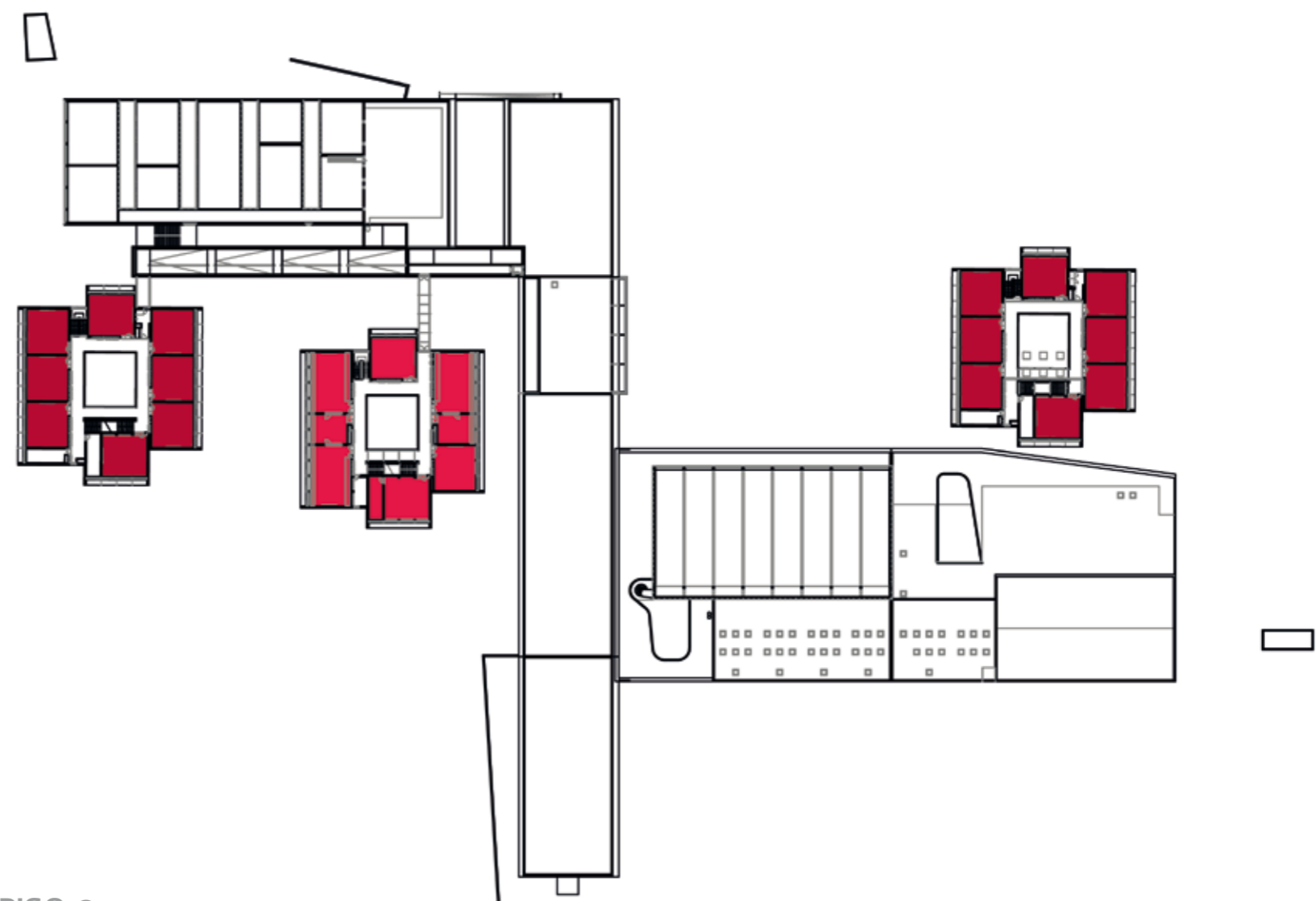

PISO 2

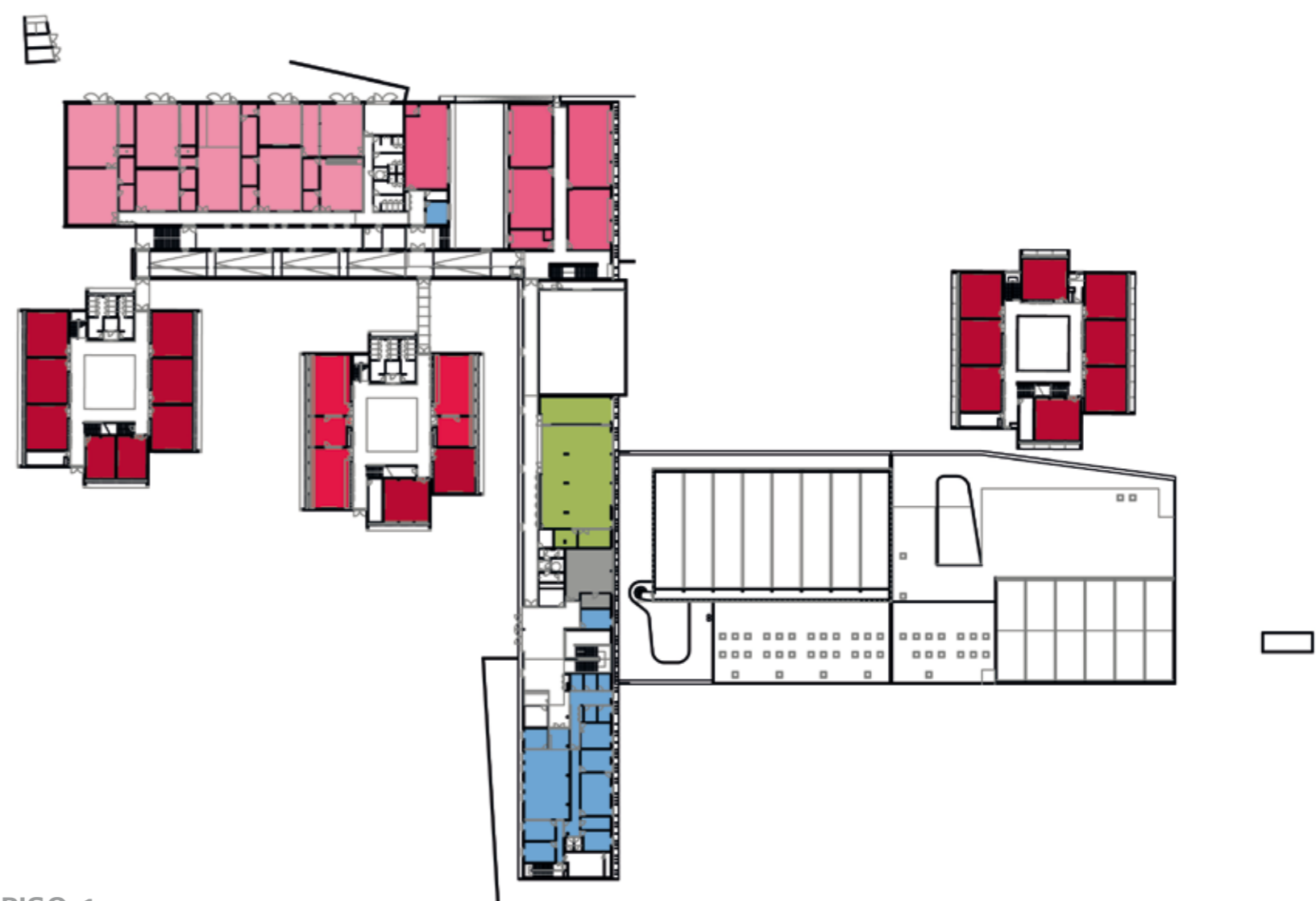

PISO 1

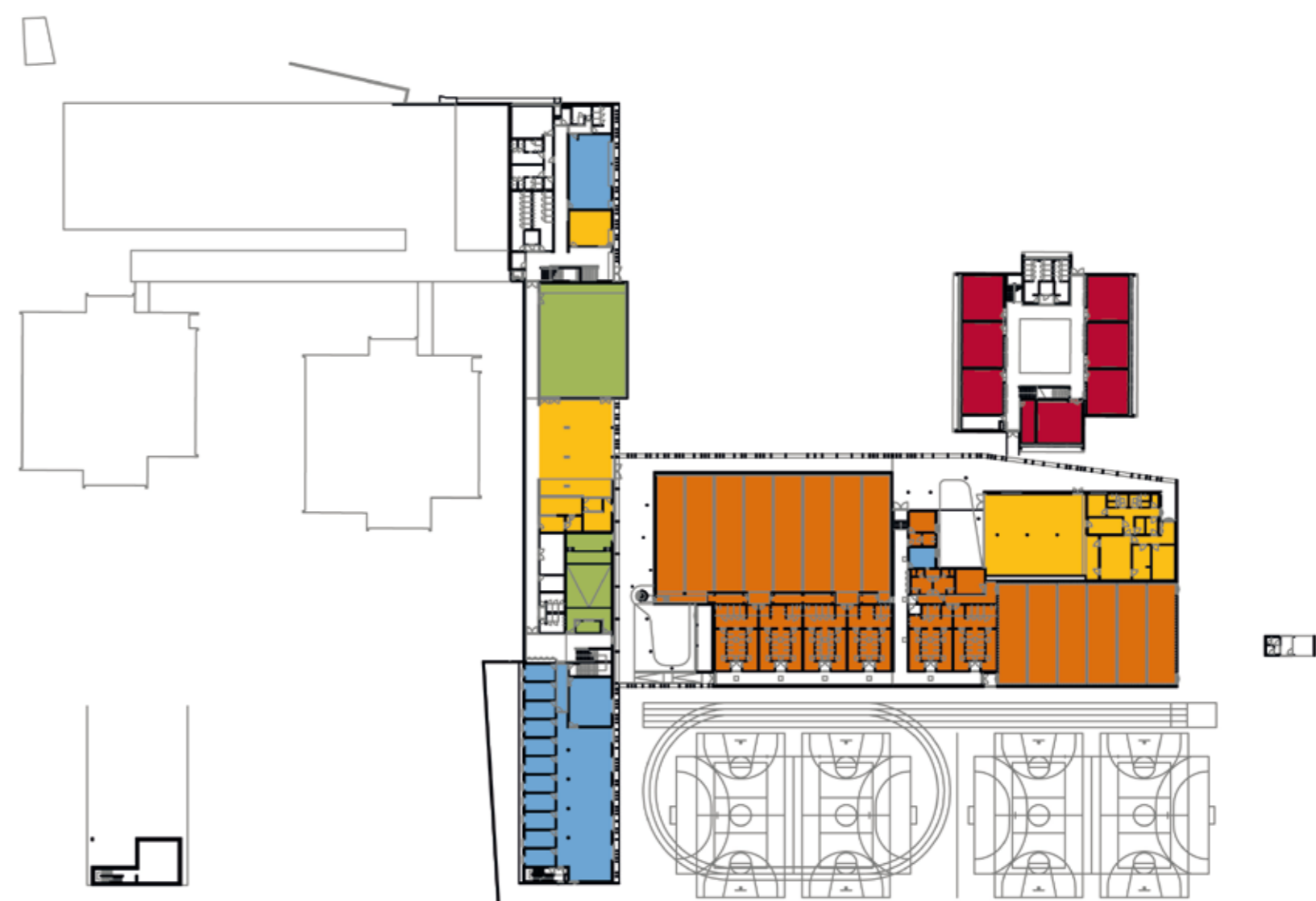

PISO 0

LEGENDA: PISO 0 | PISO 1 | PISO 2 | PISO 3

■ SALA DE AULAS	■ ÁREA DESPORTIVA	■ ÁREA DE DOCENTES ÁREA ADMINISTRATIVA
■ CIÊNCIA & TECNOLOGIAS	■ ÁREA SOCIAL   RESTAURAÇÃO	■ CENTRO NOVAS OPORTUNIDADES
■ ARTES	■ BIBLIOTECA   POLIVALENTE	
■ OFICINAS		