

CALDAS DE VIZELA

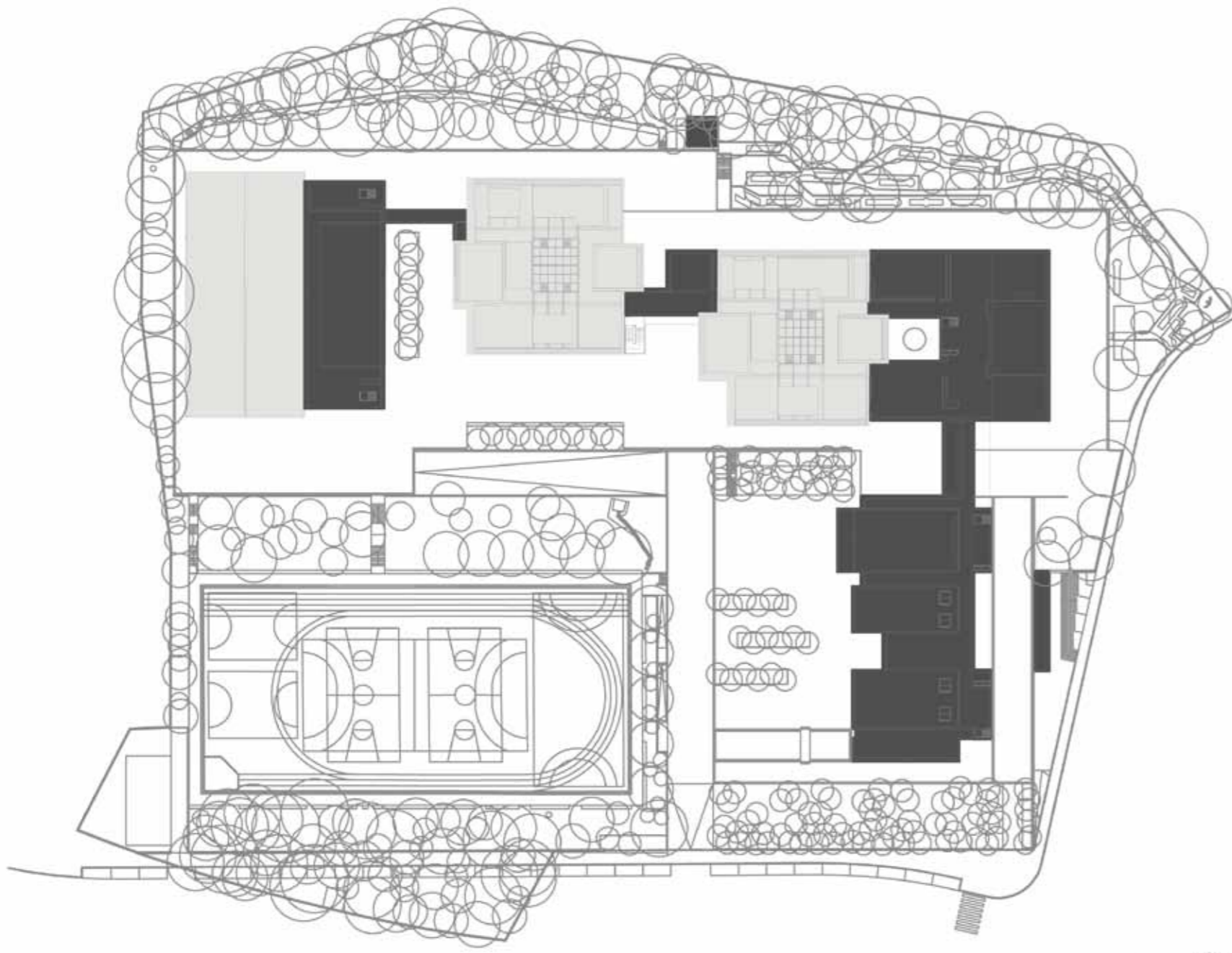

LEGENDA: PLANTA DE IMPLANTAÇÃO

■ CONSTRUÇÃO EXISTENTE ■ CONSTRUÇÃO NOVA

**TIPOLOGIA DE ESCOLA:** BASE TÉCNICA**NOME:** ESCOLA SECUNDÁRIA DE CALDAS DE VIZELA**LOCALIZAÇÃO:** CALDAS DE VIZELA**CAPACIDADE PREVISTA:** 34 TURMAS**ARQUITECTURA:** RUI PASSOS MEALHA - ARQUITECTO, Lda.**COORDENAÇÃO DE PROJECTO:** RUI PASSOS MEALHA - ARQUITECTO, Lda.**DATA DO PROJECTO:** FASE 3 | 2010-2011**EQUIPAS DE PROJECTO**

FUNDAÇÕES | ESTRUTURAS: SOPSEC - Sociedade de Prestação de Serviços de Engenharia Civil, S.A.
 ÁGUAS | ESGOTOS: SOPSEC - Sociedade de Prestação de Serviços de Engenharia Civil, S.A.
 GÁS: SOPSEC - Sociedade de Prestação de Serviços de Engenharia Civil, S.A.
 INSTALAÇÕES ELÉCTRICAS: P2E - Projectos de Engenharia Electromecânica, Lda.
 SEGURANÇA INTEGRADA: P2E - Projectos de Engenharia Electromecânica, Lda.
 CLIMATIZAÇÃO | VENTILAÇÃO | TÉRMICA: P2E - Projectos de Engenharia Electromecânica, Lda.
 RSECE | CERTIFICAÇÃO ENERGÉTICA: P2E - Projectos de Engenharia Electromecânica, Lda.
 ACÚSTICA: SOPSEC - Sociedade de Prestação de Serviços de Engenharia Civil, S.A.
 RESÍDUOS SÓLIDOS: SOPSEC - Sociedade de Prestação de Serviços de Engenharia Civil, S.A.
 PLANO SEGURANÇA E SAÚDE: SOPSEC - Sociedade de Prestação de Serviços de Engenharia Civil, S.A.
 ARQUITECTURA PAISAGISTA: CIRURGIAS URBANAS

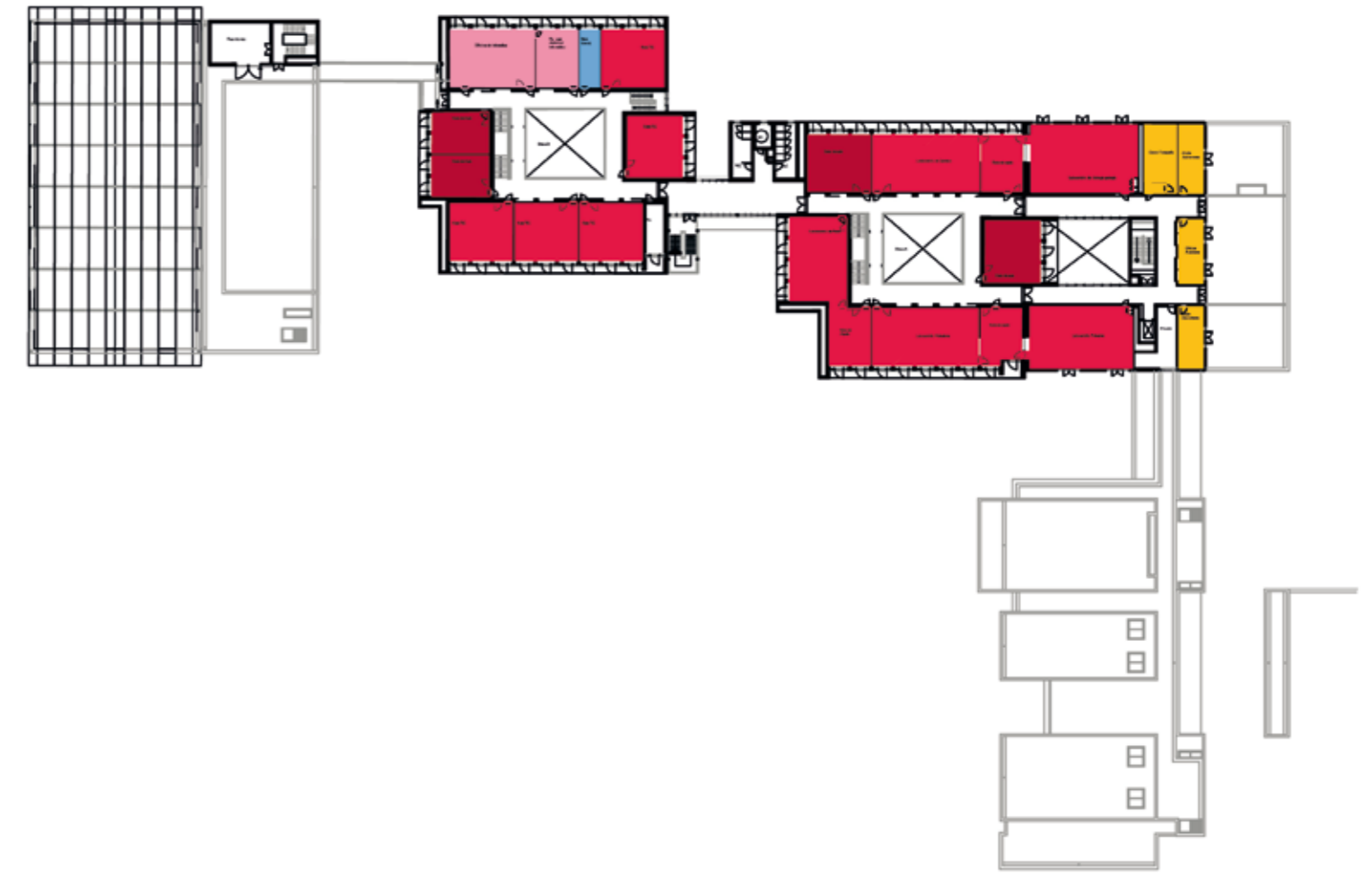

PISO 3

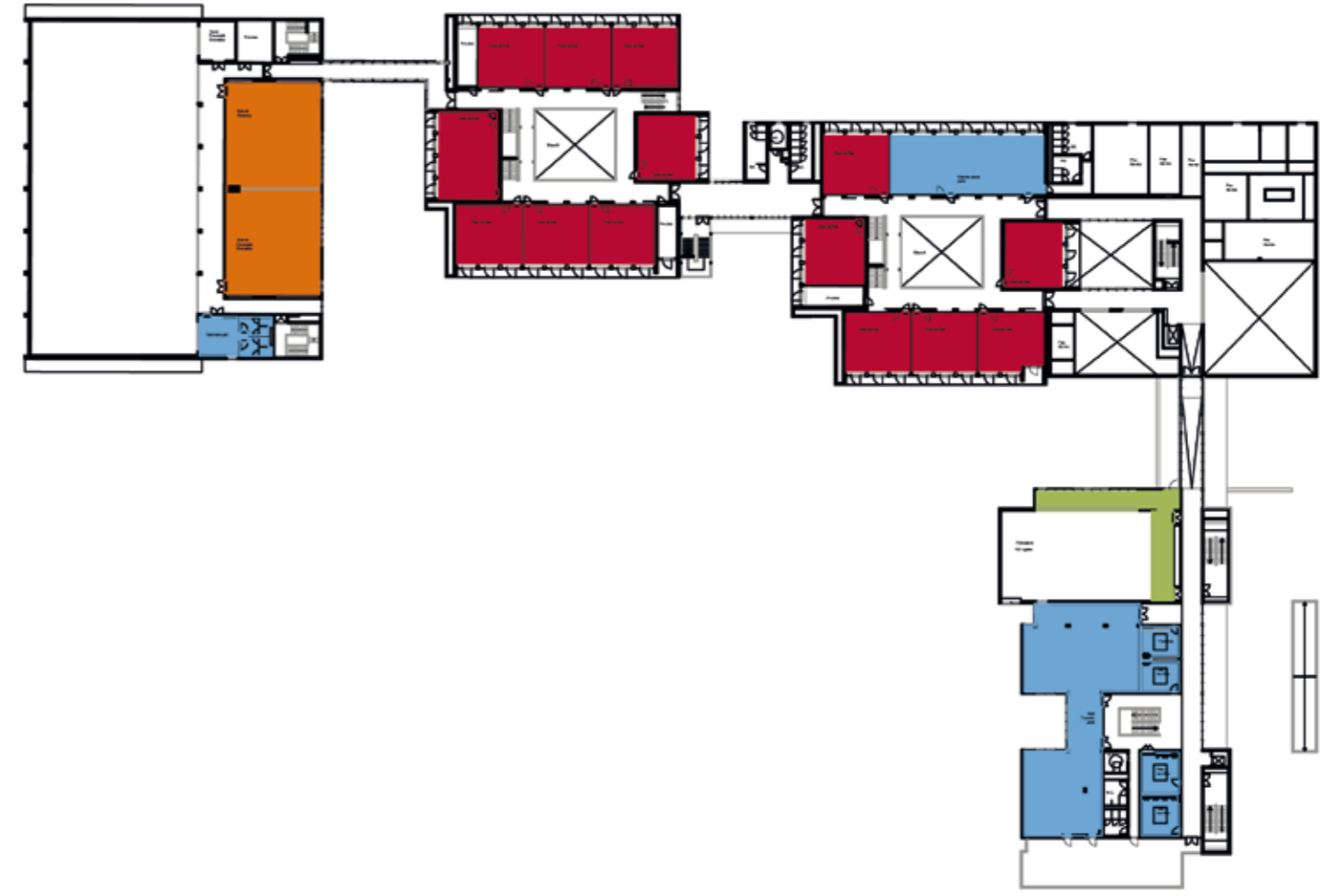

PISO 2



PISO 1

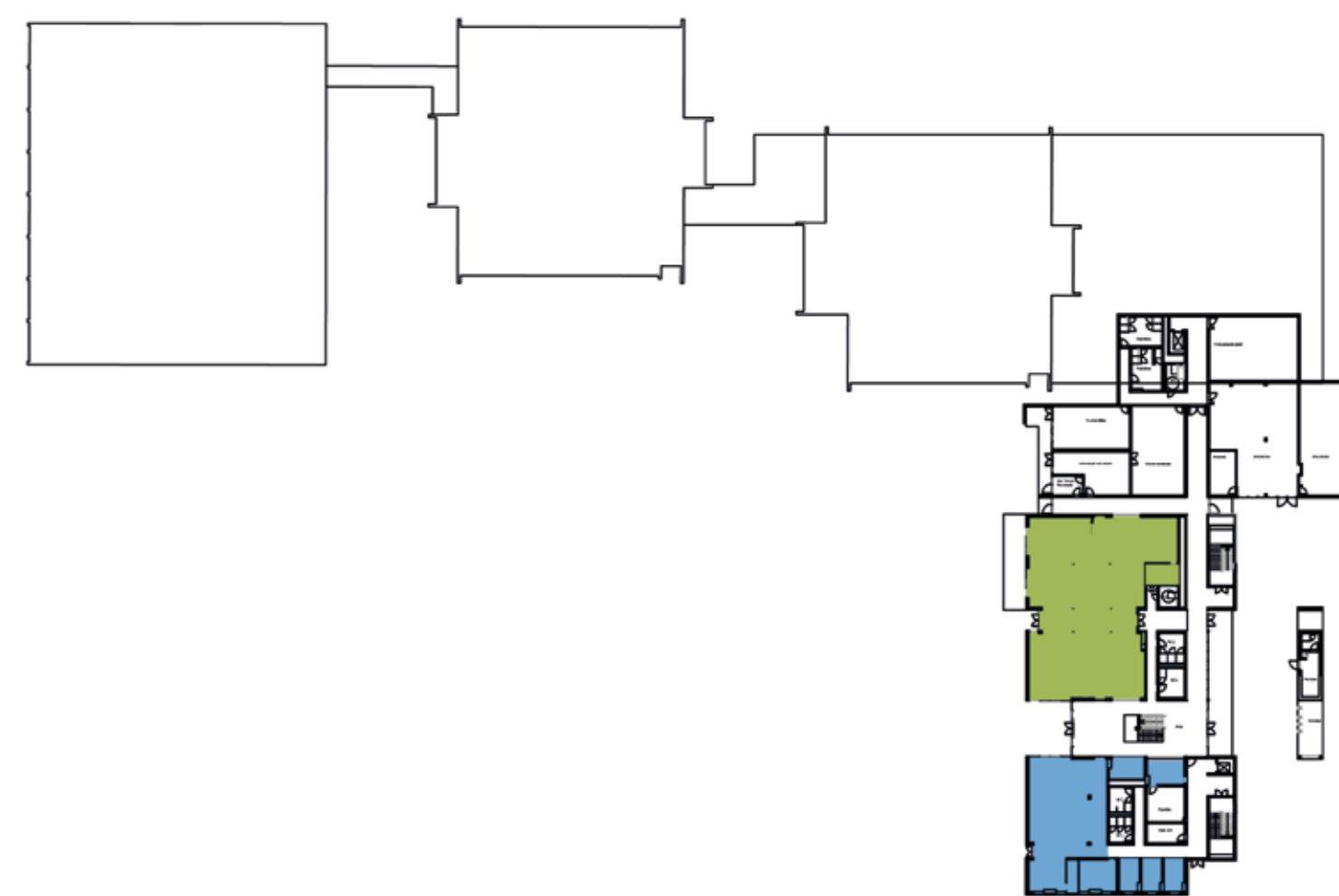

PISO 0

LEGENDA: PISO 0 | PISO 1 | PISO 2 | PISO 3

■ SALA DE AULAS	■ ÁREA DESPORTIVA	■ ÁREA DE DOCENTES ÁREA ADMINISTRATIVA
■ CIÊNCIA & TECNOLOGIAS	■ ÁREA SOCIAL RESTAURAÇÃO	■ CENTRO NOVAS OPORTUNIDADES
■ ARTES	■ BIBLIOTECA POLIVALENTE	
■ OFICINAS		