

VALE DE CAMBRA

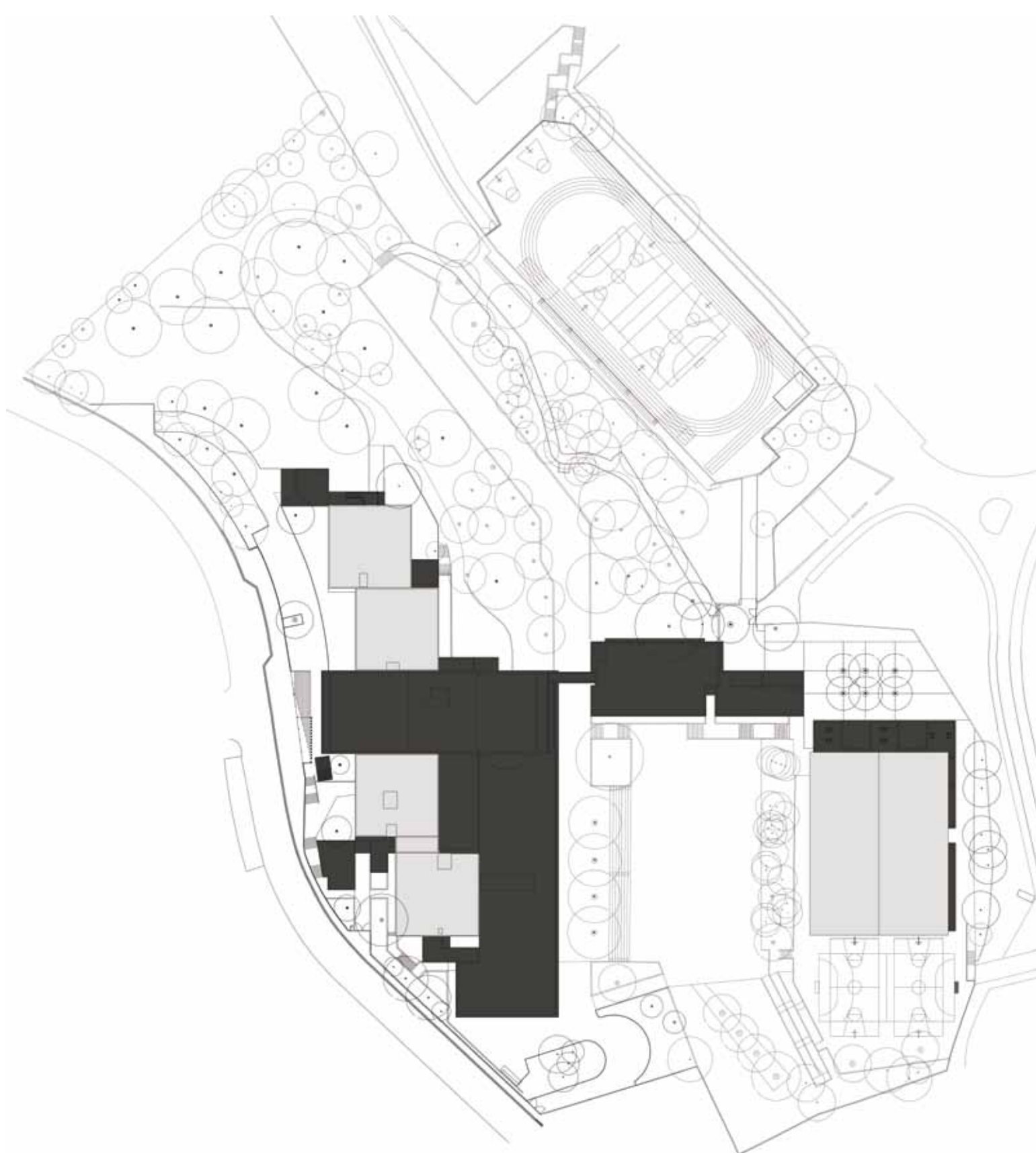

LEGENDA: PLANTA DE IMPLANTAÇÃO

■ CONSTRUÇÃO EXISTENTE ■ CONSTRUÇÃO NOVA



TIPOLOGIA DE ESCOLA: PAVILHONAR | BLOCOS 3x3

NOME: ESCOLA BÁSICA E SECUNDÁRIA DE VALE DE CAMBRA

LOCALIZAÇÃO: VALE DE CAMBRA

CAPACIDADE PREVISTA: 64 TURMAS

ARQUITECTURA: FRÓIS DO AMARAL - ARQUITECTURA E ENGENHARIA, LDA.

COORDENAÇÃO DE PROJECTO: FRÓIS DO AMARAL - ARQUITECTURA E ENGENHARIA, LDA.

DATA DO PROJECTO: FASE 3 | 2009-2010

EQUIPAS DE PROJECTO

FUNDAÇÕES | ESTRUTURAS: ACIES, Lda.

ÁGUAS | ESGOTOS: ACIES, Lda.

GÁS: AUDITENE, Lda.

INSTALAÇÕES ELÉCTRICAS: AUDITENE, Lda.

SEGURANÇA INTEGRADA: AUDITENE, Lda.

CLIMATIZAÇÃO | VENTILAÇÃO | TÉRMICA: AUDITENE, Lda.

RSECE | CERTIFICAÇÃO ENERGÉTICA: SERVITERME, Lda.

ACÚSTICA: ACIES, Lda.

RESÍDUOS SÓLIDOS: ACIES, Lda.

PLANO SEGURANÇA E SAÚDE: ACIES, Lda.

ARQUITECTURA PAISAGISTA: ESTAU, Lda.

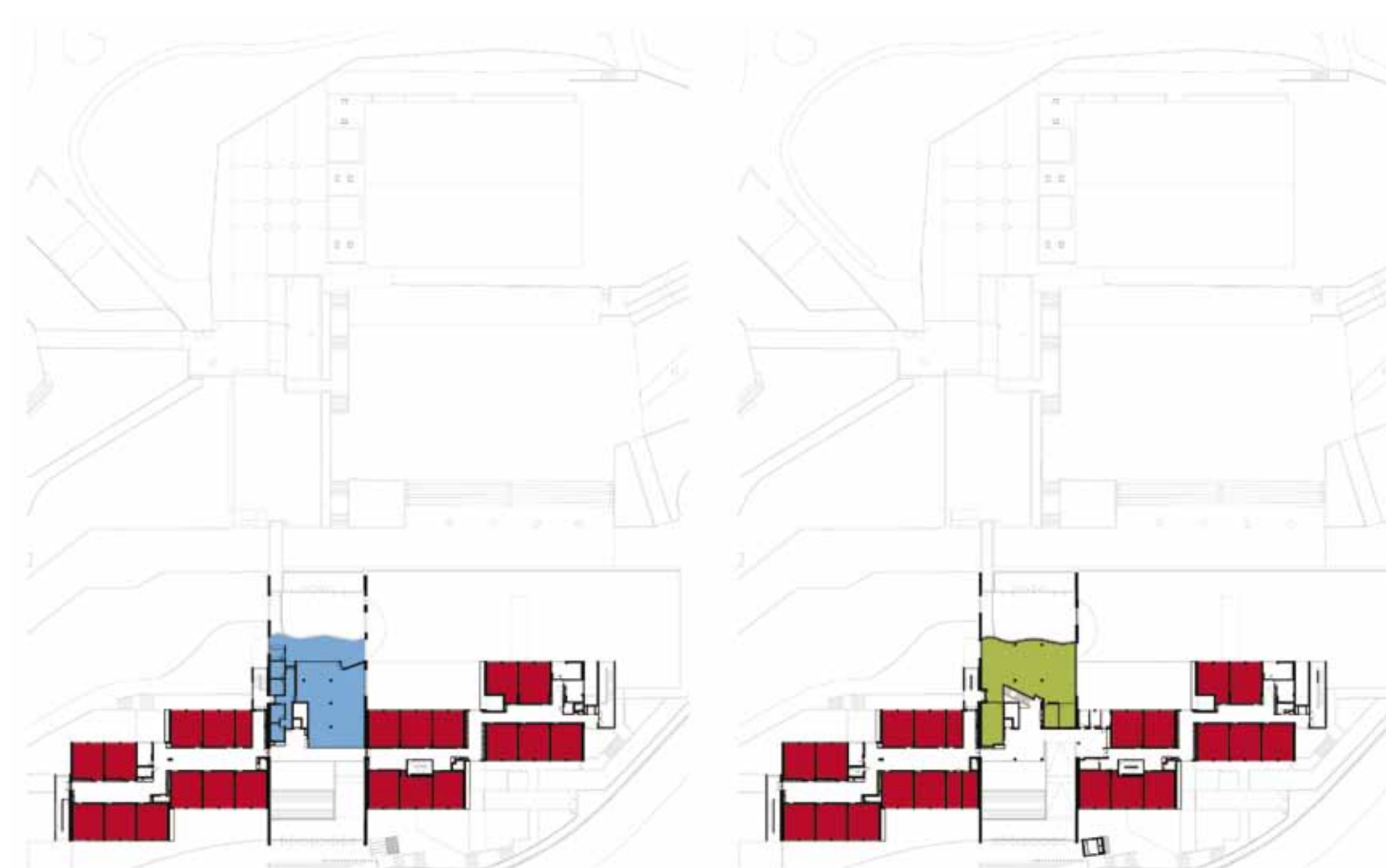

PISO 1

PISO 0



PISO -1

PISO -2

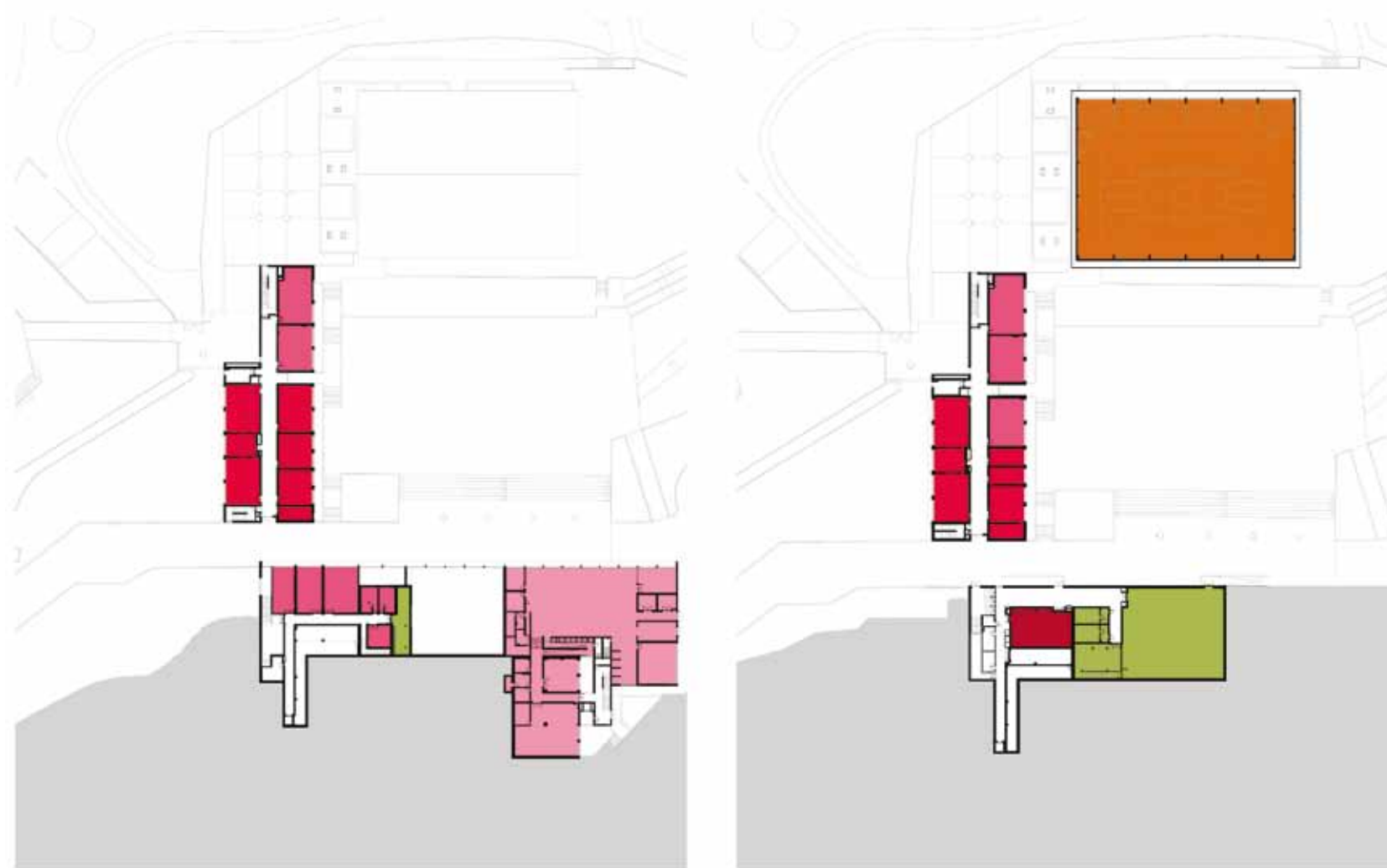

PISO -3

PISO -4

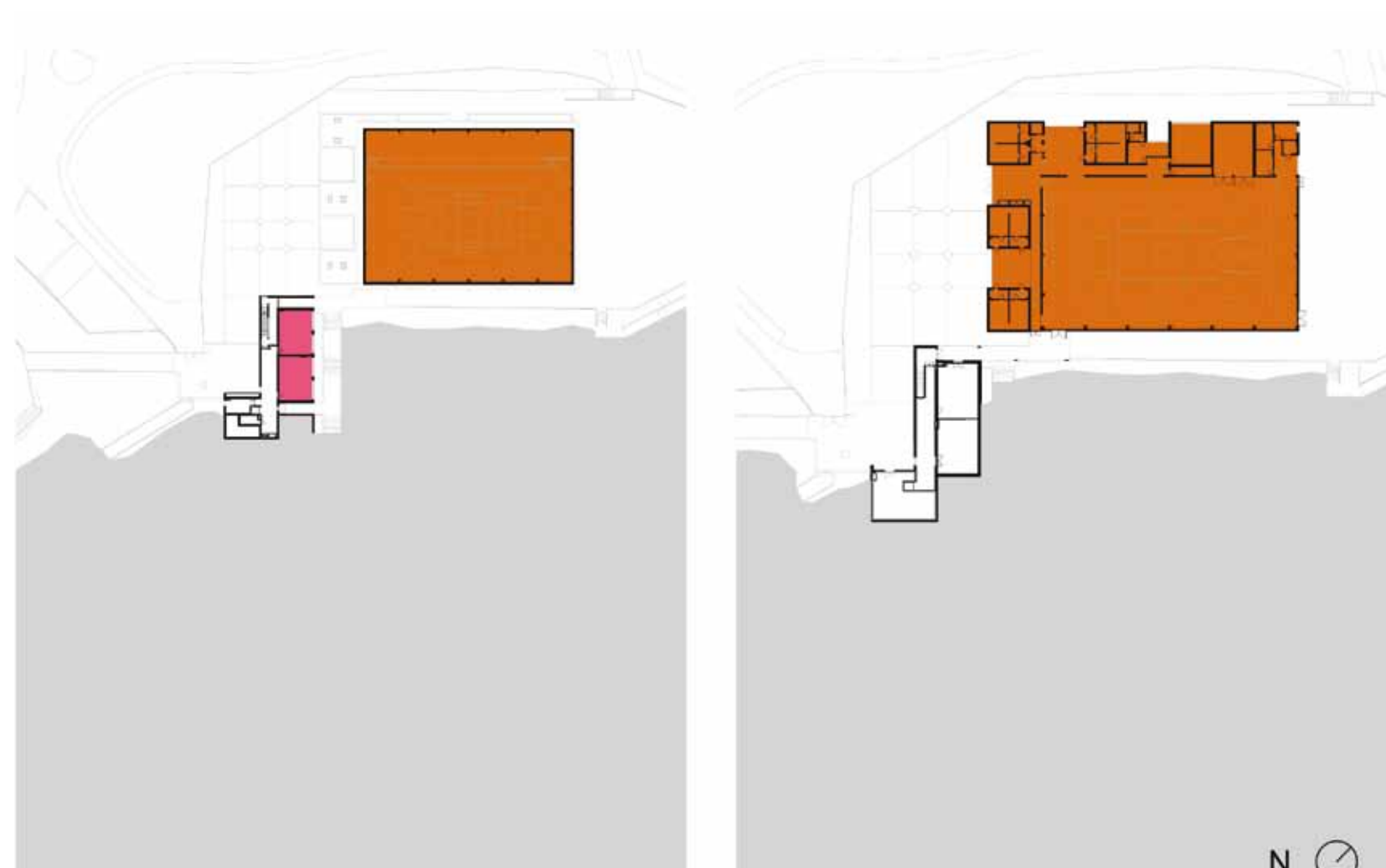

PISO -5

PISO -6

LEGENDA: PISO -6 | PISO -5 | PISO -4 | PISO -3 | PISO -2 | PISO -1 | PISO 0 | PISO 1

- | | | |
|-------------------------|-----------------------------|---|
| ■ SALA DE AULAS | ■ ÁREA DESPORTIVA | ■ ÁREA DE DOCENTES
ÁREA ADMINISTRATIVA |
| ■ CIÊNCIA & TECNOLOGIAS | ■ ÁREA SOCIAL RESTAURAÇÃO | ■ CENTRO NOVAS OPORTUNIDADES |
| ■ ARTES | ■ BIBLIOTECA POLIVALENTE | |
| ■ OFICINAS | | |