

## D. SANCHO II

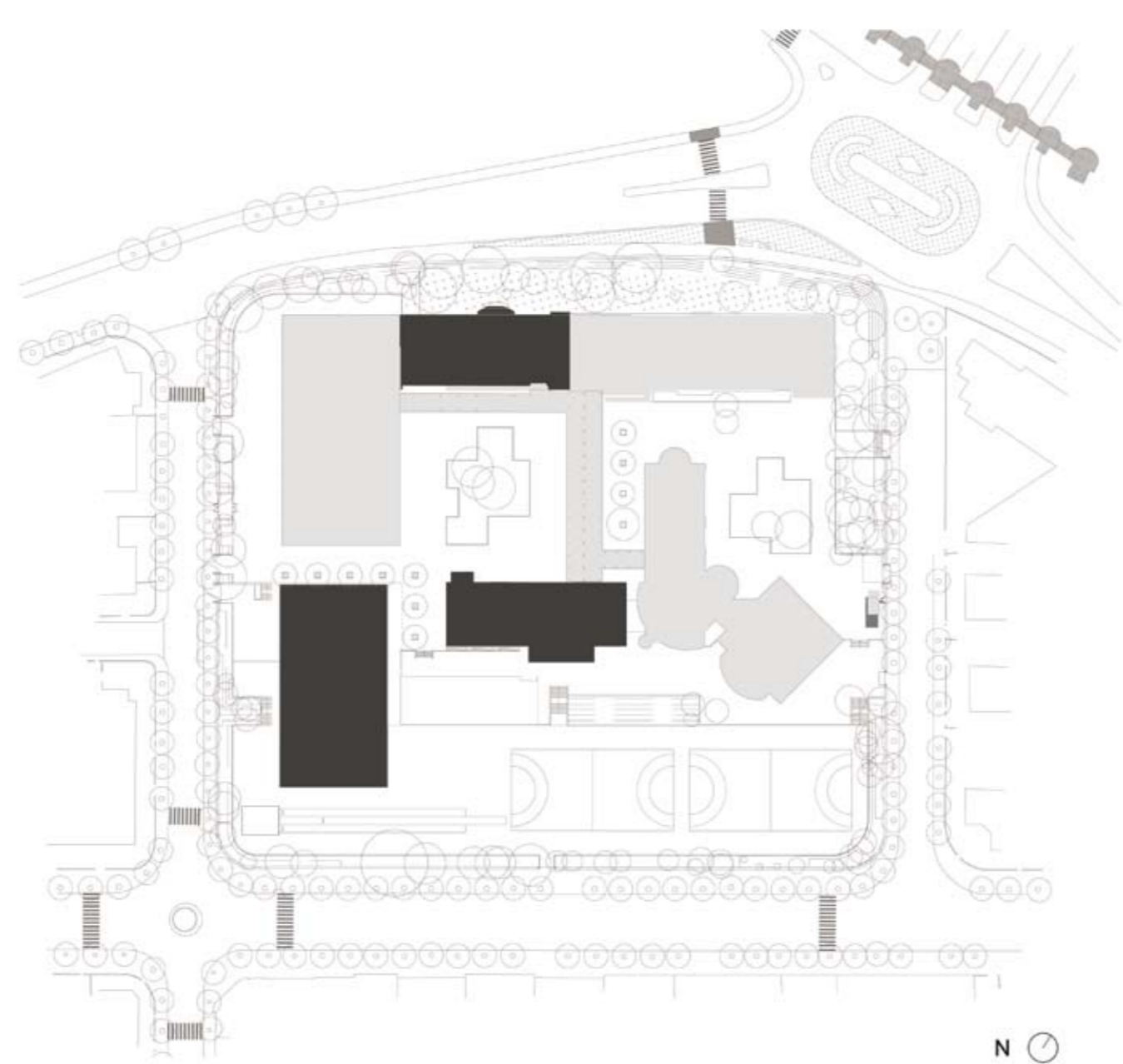

LEGENDA: PLANTA DE IMPLANTAÇÃO

■ CONSTRUÇÃO NOVA

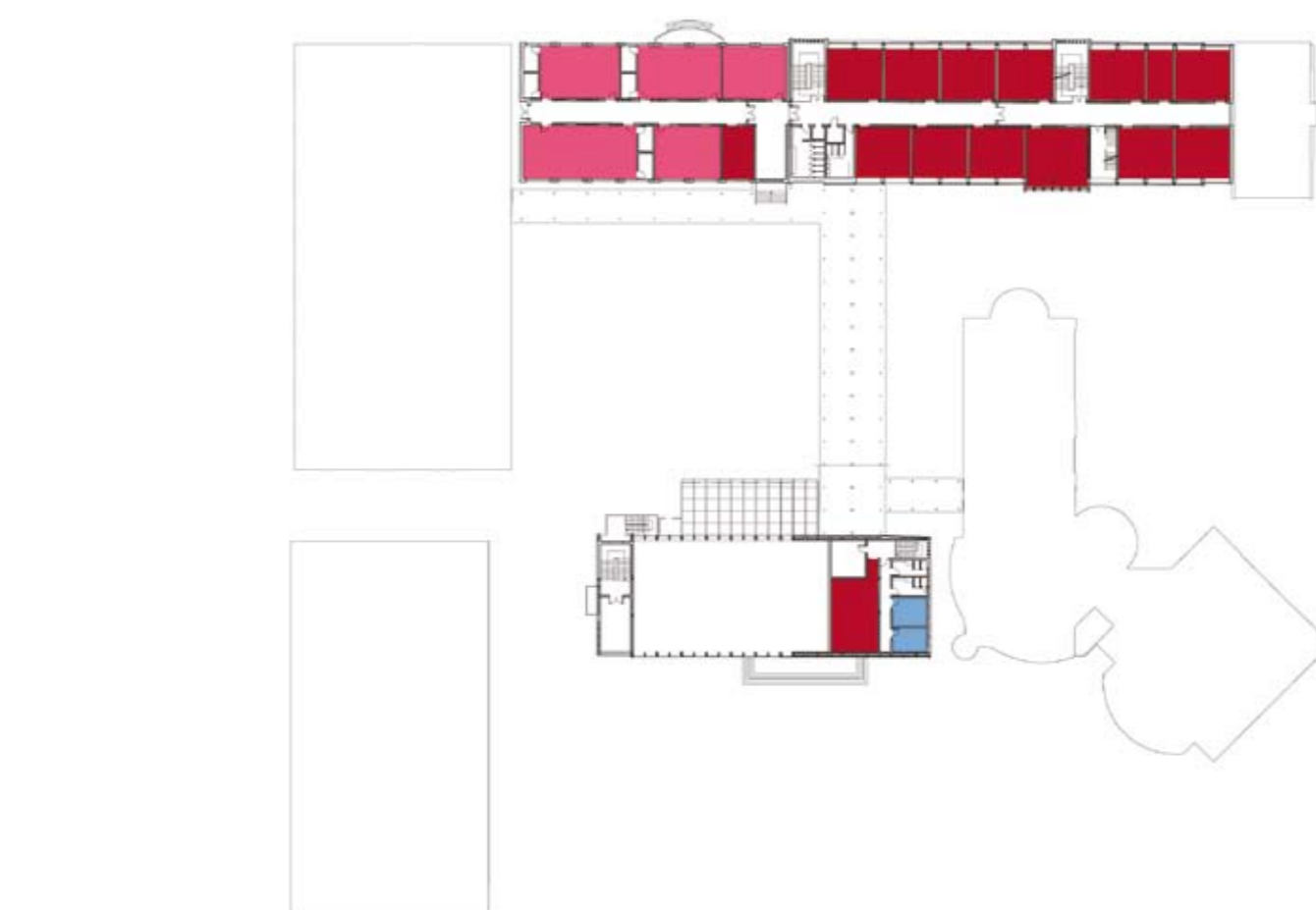

PISO 2

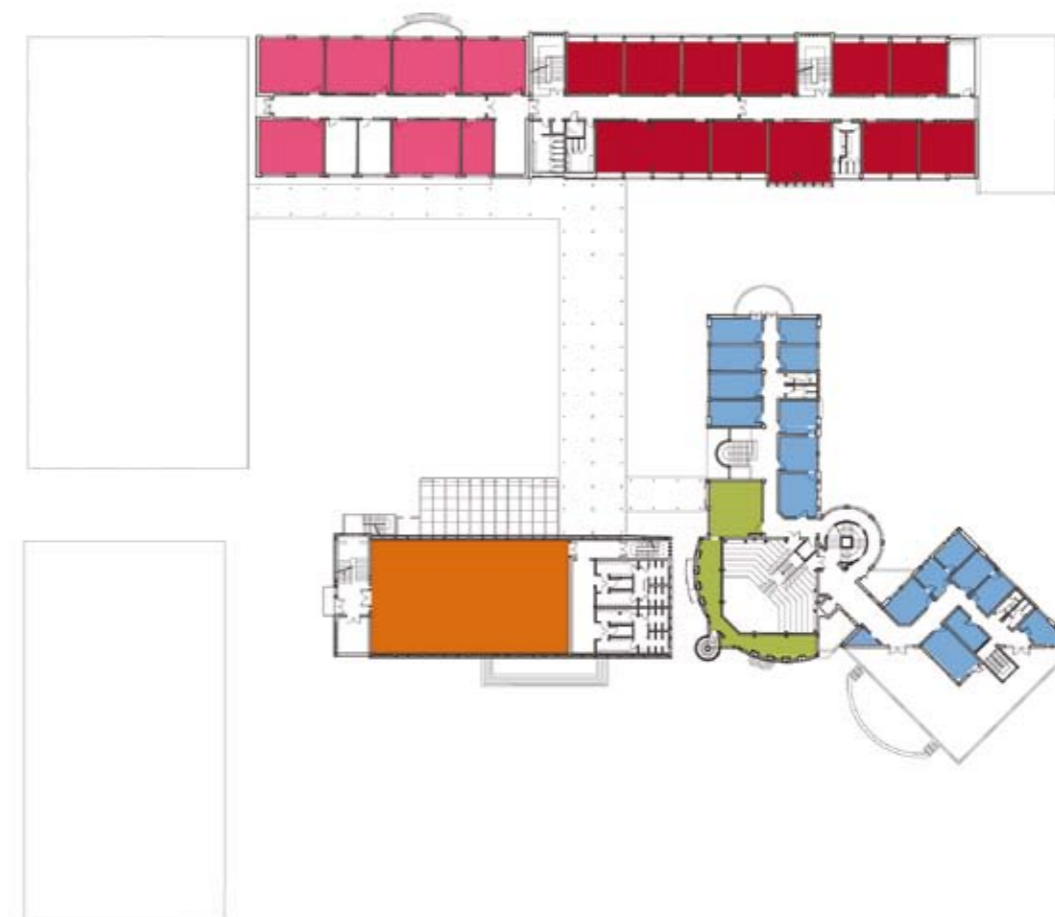

PISO 1



PISO 0

LEGENDA: PISO 0 | PISO 1 | PISO 2

<span style="color: red;">■</span> SALA DE AULAS	<span style="color: orange;">■</span> ÁREA DESPORTIVA	<span style="color: blue;">■</span> ÁREA DE DOCENTES ÁREA ADMINISTRATIVA
<span style="color: magenta;">■</span> CIÊNCIA & TECNOLOGIAS	<span style="color: yellow;">■</span> ÁREA SOCIAL   RESTAURAÇÃO	<span style="color: grey;">■</span> CENTRO NOVAS OPORTUNIDADES
<span style="color: pink;">■</span> ARTES	<span style="color: green;">■</span> BIBLIOTECA   POLIVALENTE	
<span style="color: lightpink;">■</span> OFICINAS		

**TIPOLOGIA DE ESCOLA:** MOP | JCETS – ESCOLA INDUSTRIAL E COMERCIAL**NOME:** ESCOLA SECUNDÁRIA DE D. SANCHO II**LOCALIZAÇÃO:** ELVAS**CAPACIDADE PREVISTA:** 48 TURMAS**ARQUITECTURA:** VITOR TEIGÃO, ARQUITECTURA E ENGENHARIA, LDA.**COORDENAÇÃO DE PROJECTO:** VITOR TEIGÃO**DATA DO PROJECTO:** FASE 2A | 2008-2009**EQUIPAS DE PROJECTO**

FUNDAÇÕES | ESTRUTURAS: VICTOR TEIGÃO - Arquitectura e Engenharia, Lda. | Eng.ª Filomena Sofia Patrício  
 ÁGUAS | ESGOTOS | INCÊNDIOS: VICTOR TEIGÃO - Arquitectura e Engenharia, Lda. | Eng.ª Filomena Sofia Patrício  
 GÁS: PROJECTO 2 - Gabinete de Engenharia e Arquitectura, Lda. | Eng.º António José Modesto Chaves  
 INSTALAÇÕES ELÉTRICAS: PROJECTO 2 - Gabinete de Eng. e Arq., Lda. | Eng.º António José Modesto Chaves  
 SEGURANÇA INTEGRADA: VICTOR TEIGÃO - Arquitectura e Engenharia, Lda. | Eng.ª Filomena Sofia Patrício  
 AVAC: SINTEC - Sociedade de Investimentos e Consultoria, Lda. | Eng.º Daniel Cabrita Rodrigues  
 CERTIFICAÇÃO ENERGÉTICA: SINTEC - Sociedade de Investimentos e Consultoria, Lda. | Eng.º Daniel Cabrita Rodrigues  
 ACÚSTICA: VICTOR TEIGÃO - Arquitectura e Engenharia, Lda. | Eng.º Licínio Carvalho  
 RESÍDUOS SÓLIDOS: VICTOR TEIGÃO - Arquitectura e Engenharia, Lda. | Eng.ª Filomena Sofia Patrício  
 PLANO SEGURANÇA E SAÚDE: P3 - Projectos de Engenharia, Lda. | Eng.º João Alexandre Miguel Estêvão  
 PAISAGISMO: VICTOR TEIGÃO - Arquitectura e Engenharia, Lda. | Arqt.ª Maria Inês L. Teigão