

SANTA MARIA

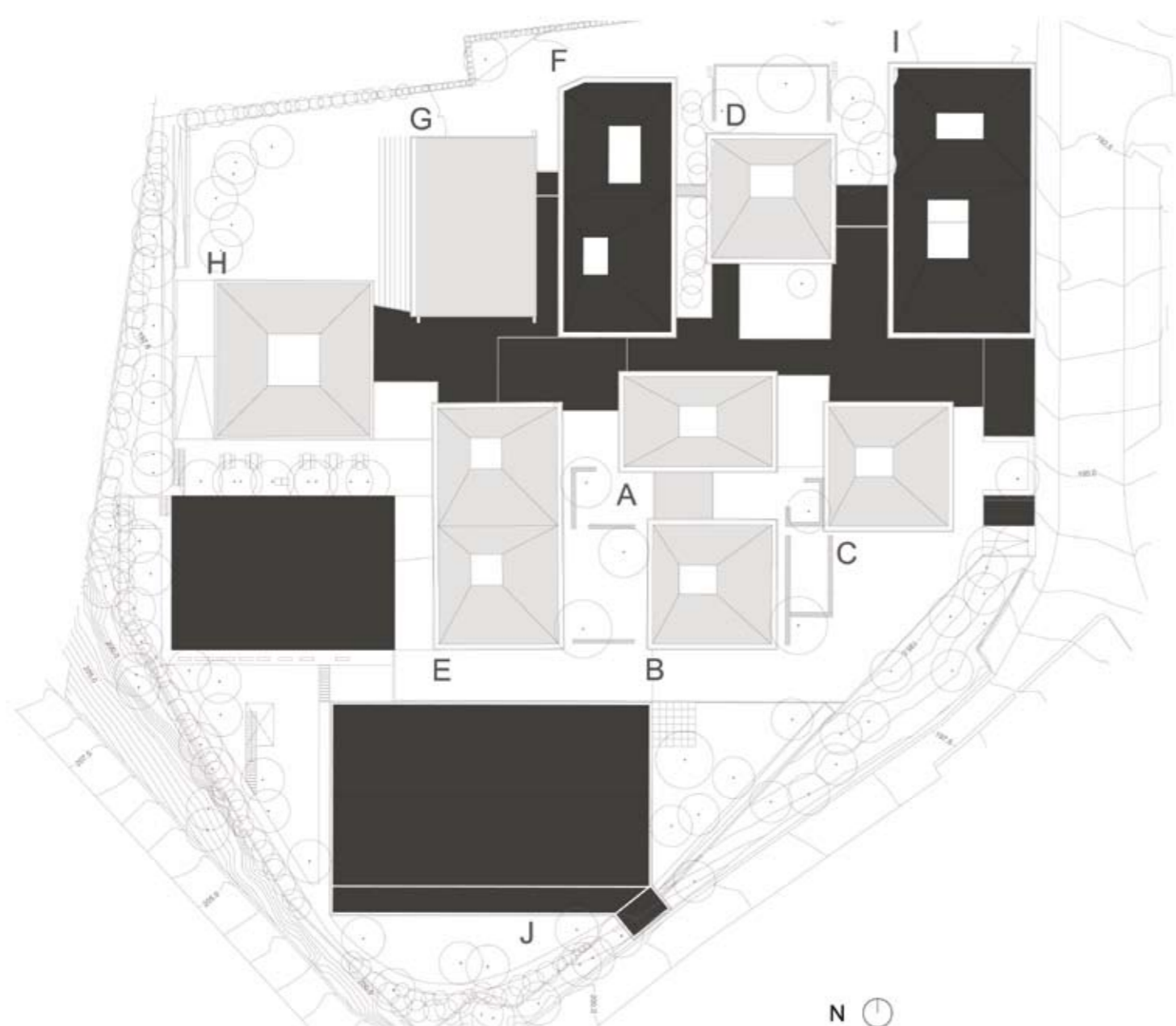

LEGENDA: PLANTA DE IMPLANTAÇÃO

■ CONSTRUÇÃO NOVA

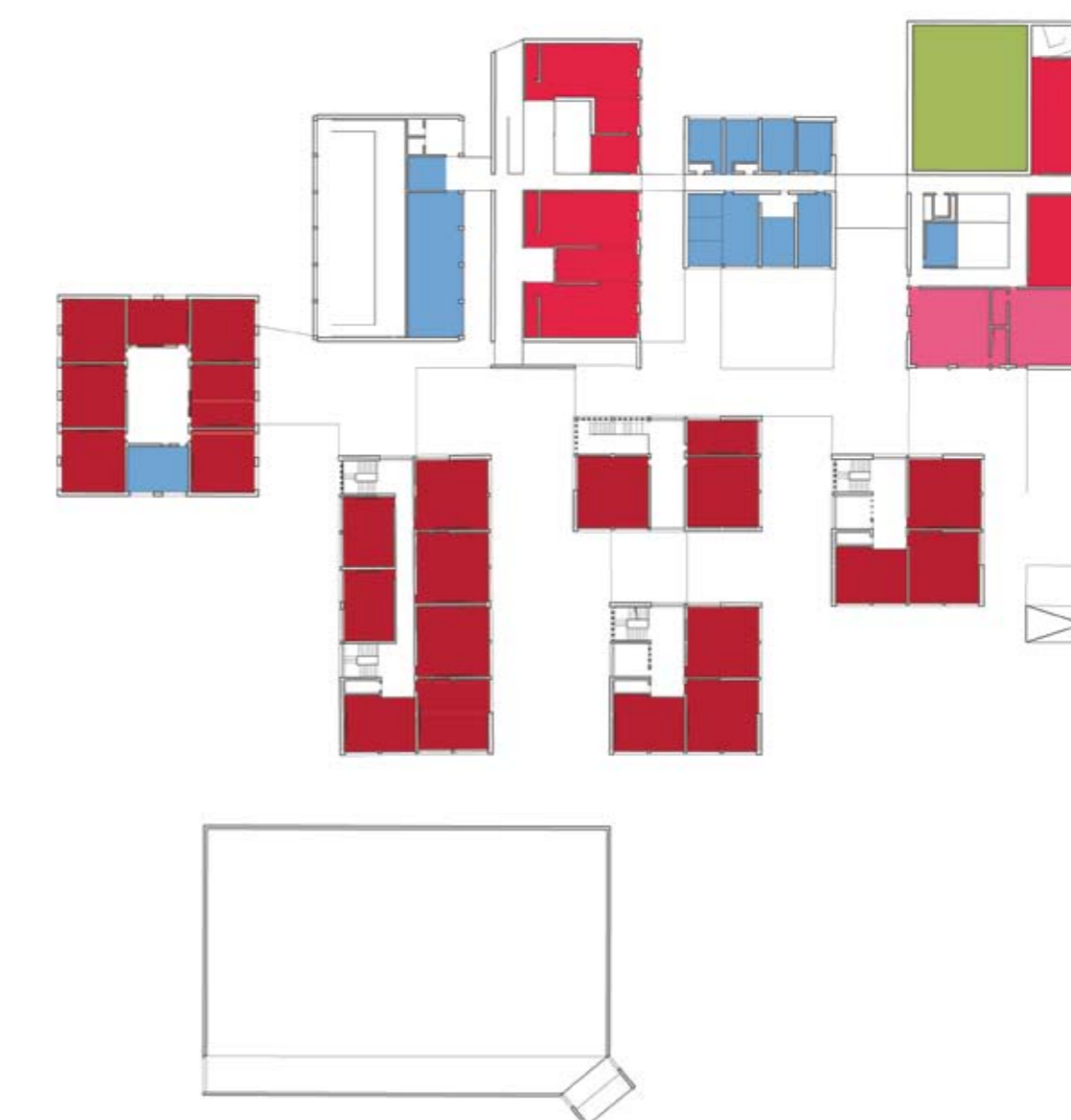

PISO 1



PISO 0

TIPOLOGIA DE ESCOLA: PAVILHONAR | PROJECTO ESPECIAL

NOME: ESCOLA SECUNDÁRIA DE SANTA MARIA

LOCALIZAÇÃO: SINTRA | LISBOA

CAPACIDADE PREVISTA: 51 TURMAS

ARQUITECTURA: APPLETON & DOMINGOS - ARQUITECTOS

COORDENAÇÃO DE PROJECTO: JOÃO APPLETON

DATA DO PROJECTO: FASE 2A | 2008-2009

EQUIPAS DE PROJECTO

FUNDAÇÕES | ESTRUTURAS: A2P - Consult., Estudos e Projectos, Lda. | Eng.º João Appleton

ÁGUAS | ESGOTOS | INCÊNDIOS: TERMIFRIO | Eng.º Serafin Graña

GÁS: TERMIFRIO | Eng.º Serafin Graña

INSTALAÇÕES ELÉCTRICAS: COPRENG - Consultores e Projectistas de Engenharia, Lda. | Eng.º António Almeida

SEGURANÇA INTEGRADA: ACTION MODULERS | Carlos Ferreira de Castro

AVAC: TERMIFRIO

CERTIFICAÇÃO ENERGÉTICA: TERMIFRIO

ACÚSTICA: ENGENHARIA DE ACÚSTICA E AMBIENTE, Lda.

RESÍDUOS SÓLIDOS: LACRE - Engenharia e Desenvolvimento de Sistemas de Gestão, Lda.

PLANO SEGURANÇA E SAÚDE: A2P - Consult., Estudos e Projectos, Lda. | Eng.º Nuno Appleton

PAISAGISMO: NÉLIA MARTINS - JOÃO JUNQUEIRA ARQUITECTOS PAISAGISTAS | Arqt.º João Junqueira

LEGENDA: PISO 0 | PISO 1

■ SALA DE AULAS	■ ÁREA DESPORTIVA	■ ÁREA DE DOCENTES ÁREA ADMINISTRATIVA
■ CIÊNCIA & TECNOLOGIAS	■ ÁREA SOCIAL RESTAURAÇÃO	■ CENTRO NOVAS OPORTUNIDADES
■ ARTES	■ BIBLIOTECA POLIVALENTE	
■ OFICINAS		