

# DR. SOLANO DE ABREU

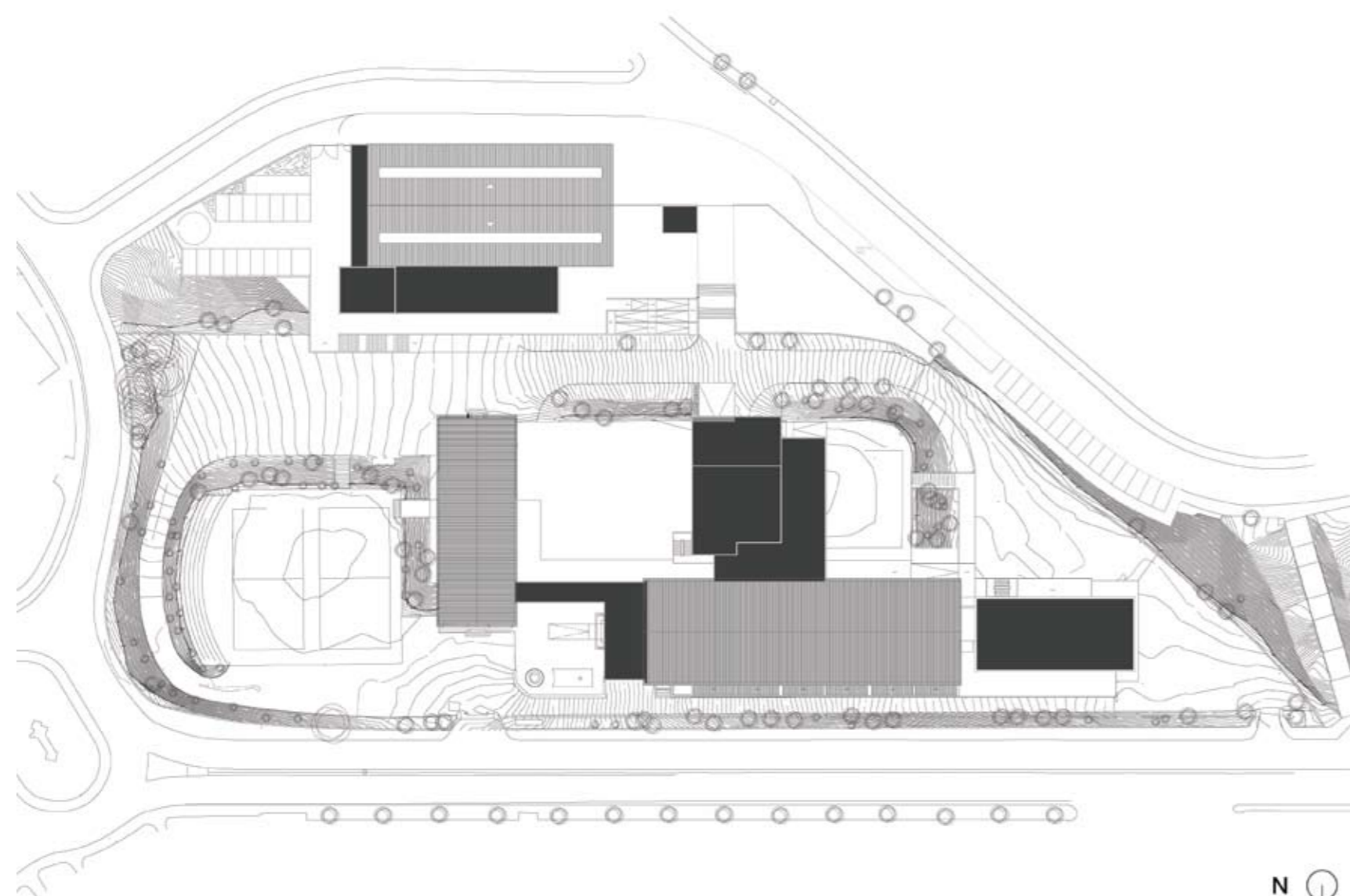

LEGENDA: PLANTA DE IMPLANTAÇÃO

■ CONSTRUÇÃO NOVA



Abílio Junqueira, arquitectura'09

## TIPOLOGIA DE ESCOLA: MOP | JCETS – ESCOLA INDUSTRIAL E COMERCIAL

NOME: ESCOLA SECUNDÁRIA DE DR. SOLANO DE ABREU

LOCALIZAÇÃO: SANTARÉM | ABRANTES

CAPACIDADE PREVISTA: 44 TURMAS

ARQUITECTURA | COORDENAÇÃO DE PROJECTO: ABÍLIO JUNQUEIRA ARQUITECTURA

DATA DO PROJECTO: FASE 2A | 2008-2009

### EQUIPAS DE PROJECTO

FUNDAÇÕES | ESTRUTURAS: ABÍLIO JUNQUEIRA ARQUITECTURA | Eng.º César Luis Soares Oliveira

ÁGUAS | ESGOTOS: D & A | Eng.º Rui Domingues

GÁS: ABÍLIO JUNQUEIRA ARQUITECTURA | Eng.º Miguel Delgado

INSTALAÇÕES ELÉCTRICAS: ABÍLIO JUNQUEIRA ARQUITECTURA | Eng.º José Augusto Batista Santos

SEGURANÇA INTEGRADA: ATPI | Eng.º Henrique António Gila Gancho

AVAC: ATPI | Eng.º António Manuel Matias

CERTIFICAÇÃO ENERGÉTICA: ATPI | António Manuel Matias

ACÚSTICA: ABÍLIO JUNQUEIRA ARQUITECTURA | Eng.º César Luis Soares Oliveira

RESÍDUOS SÓLIDOS: ABÍLIO JUNQUEIRA ARQUITECTURA | Eng.º César Luis Soares Oliveira

PLANO SEGURANÇA E SAÚDE: ABÍLIO JUNQUEIRA ARQUITECTURA | Eng.º César Luis Soares Oliveira

PAISAGISMO: ABÍLIO JUNQUEIRA ARQUITECTURA | Arqt.º Daniel Ferreira Valente

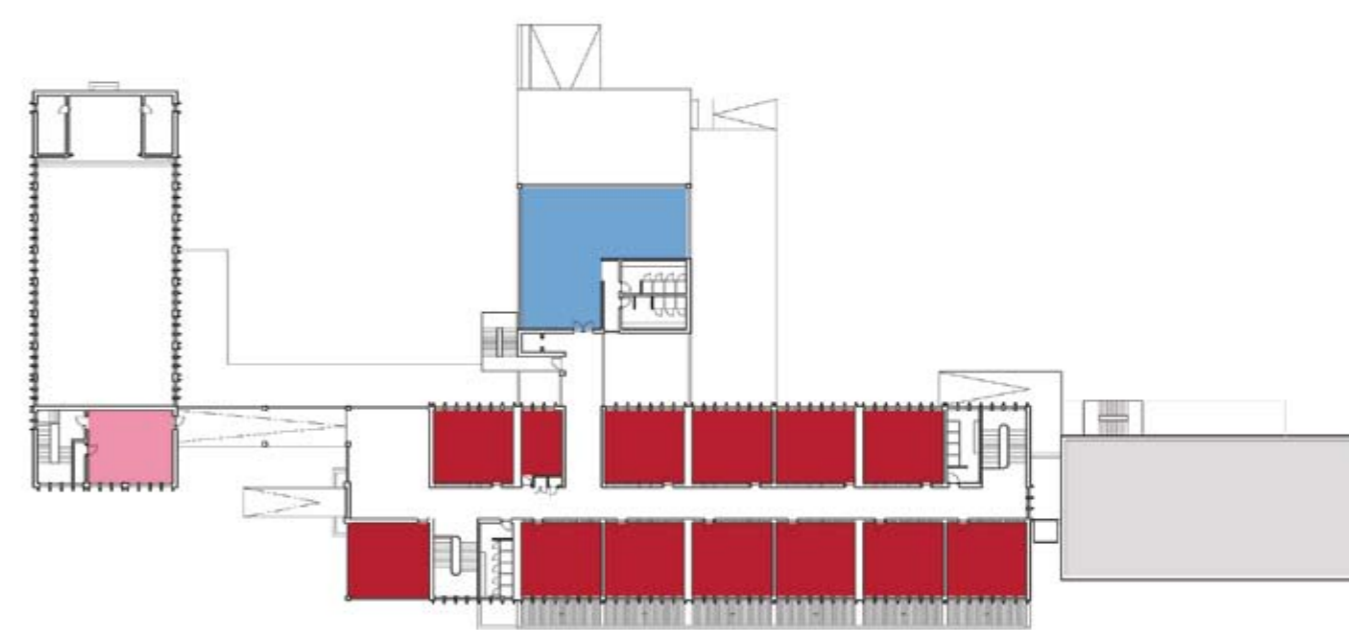

PISO 1

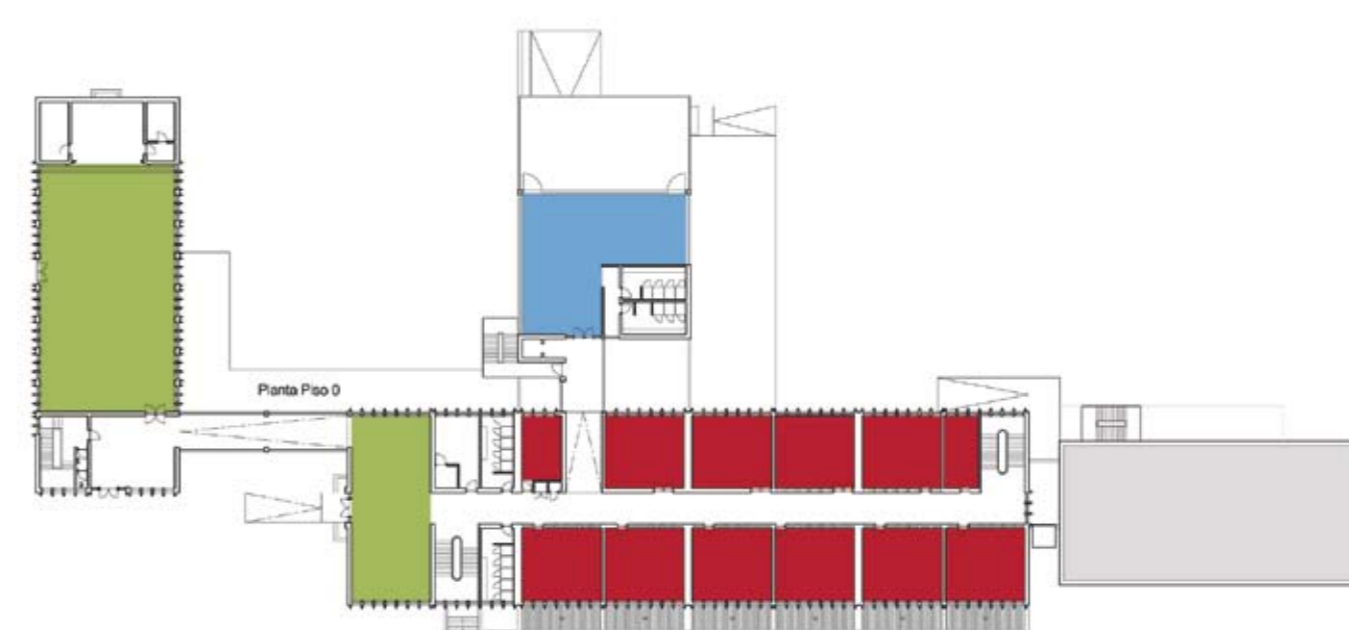

PISO 0

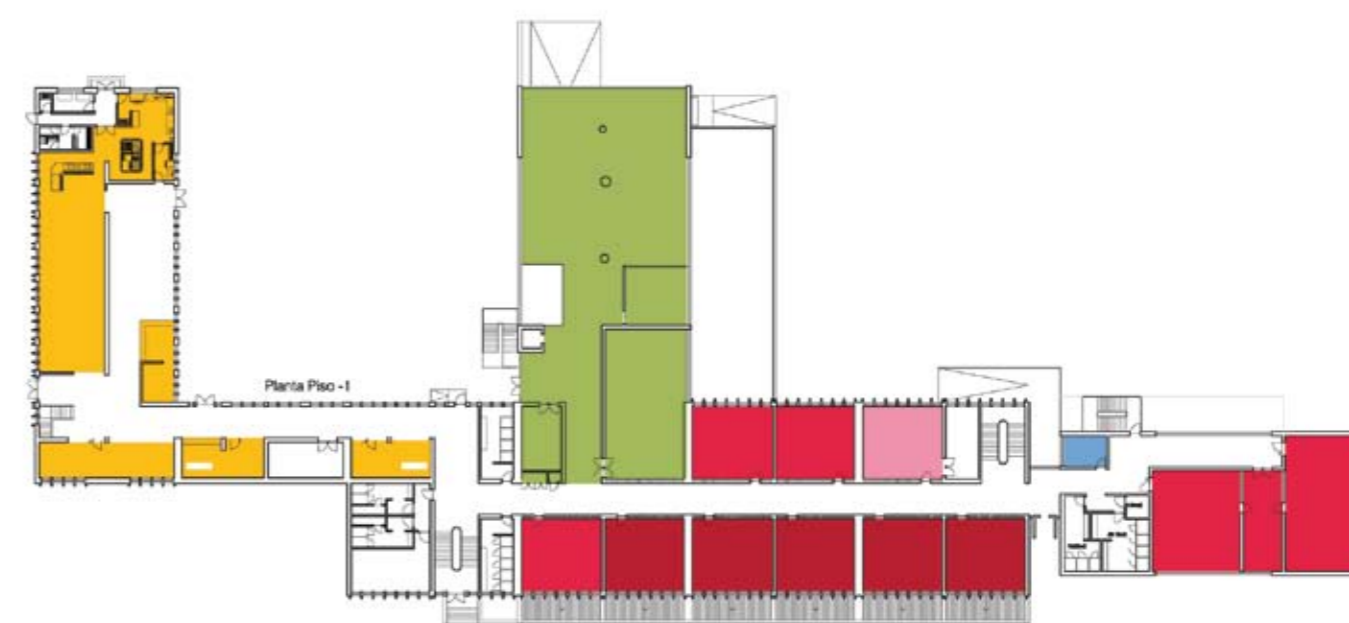

PISO -1

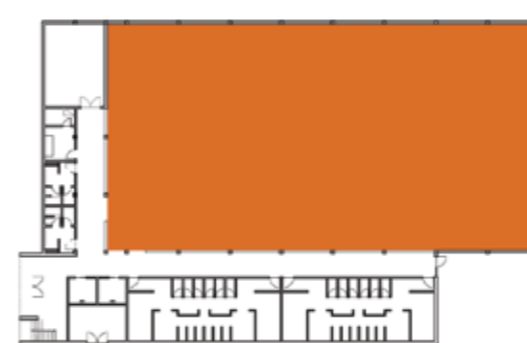
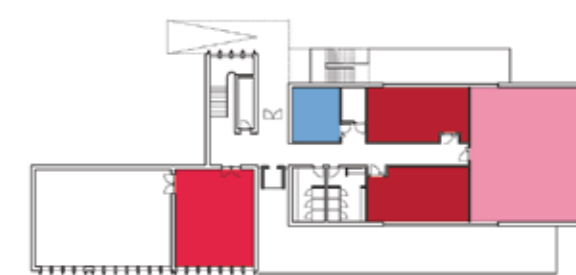

PISO -2

PISO -3  
GINÁSIO

PISO -3

LEGENDA: PISO -3 – GINÁSIO | PISO -2 | PISO -1 | PISO 0 | PISO 1

- |                         |                             |   |
|-------------------------|-----------------------------|---|
| ■ SALA DE AULAS         | ■ ÁREA DESPORTIVA           | ■ ÁREA DE DOCENTES<br>ÁREA ADMINISTRATIVA |
| ■ CIÊNCIA & TECNOLOGIAS | ■ ÁREA SOCIAL   RESTAURAÇÃO | ■ CENTRO NOVAS OPORTUNIDADES              |
| ■ ARTES                 | ■ BIBLIOTECA   POLIVALENTE  |   |
| ■ OFICINAS              |                             |   |