

DR. JOAQUIM  
DE CARVALHO

LEGENDA: PLANTA DE IMPLANTAÇÃO

■ CONSTRUÇÃO NOVA

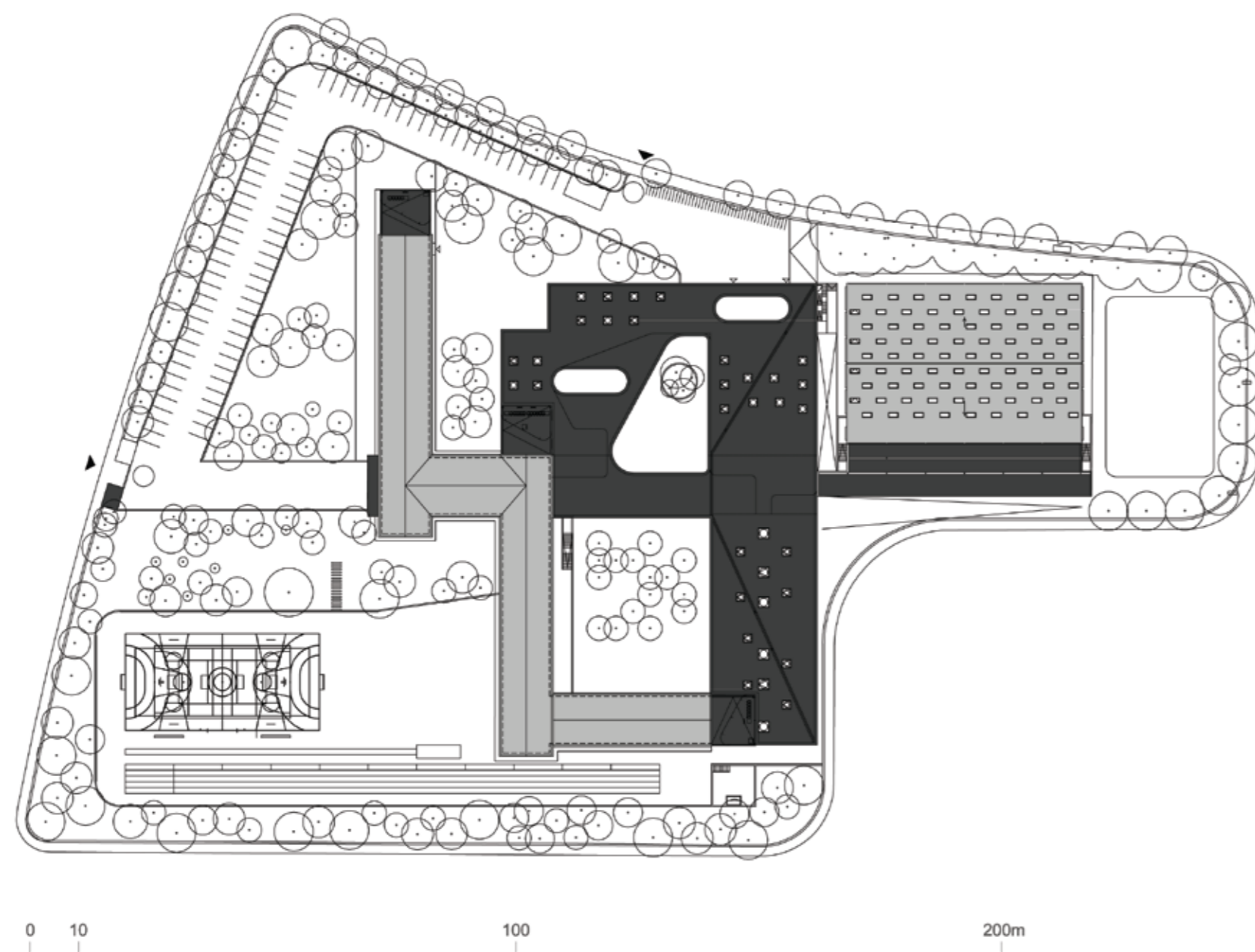
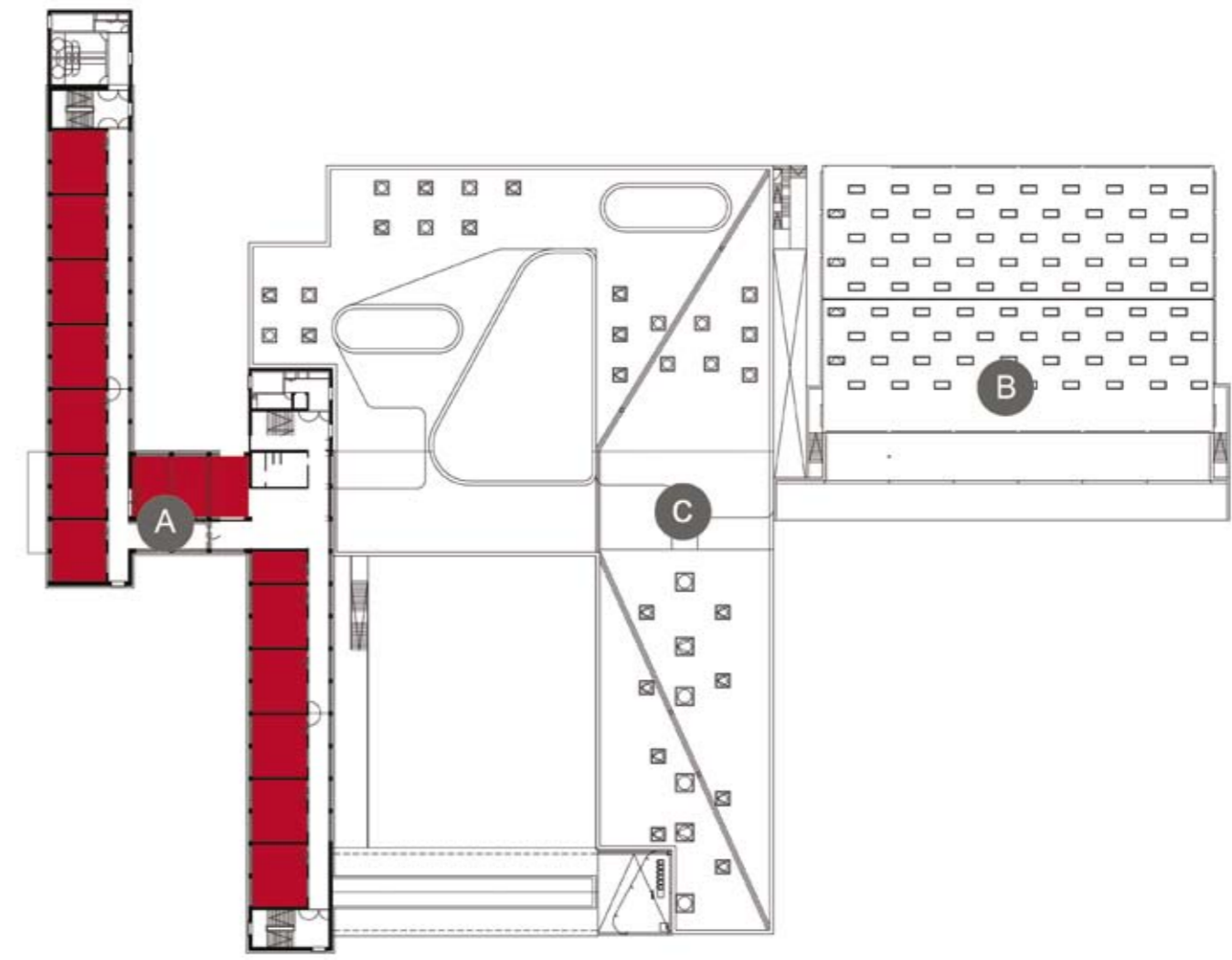
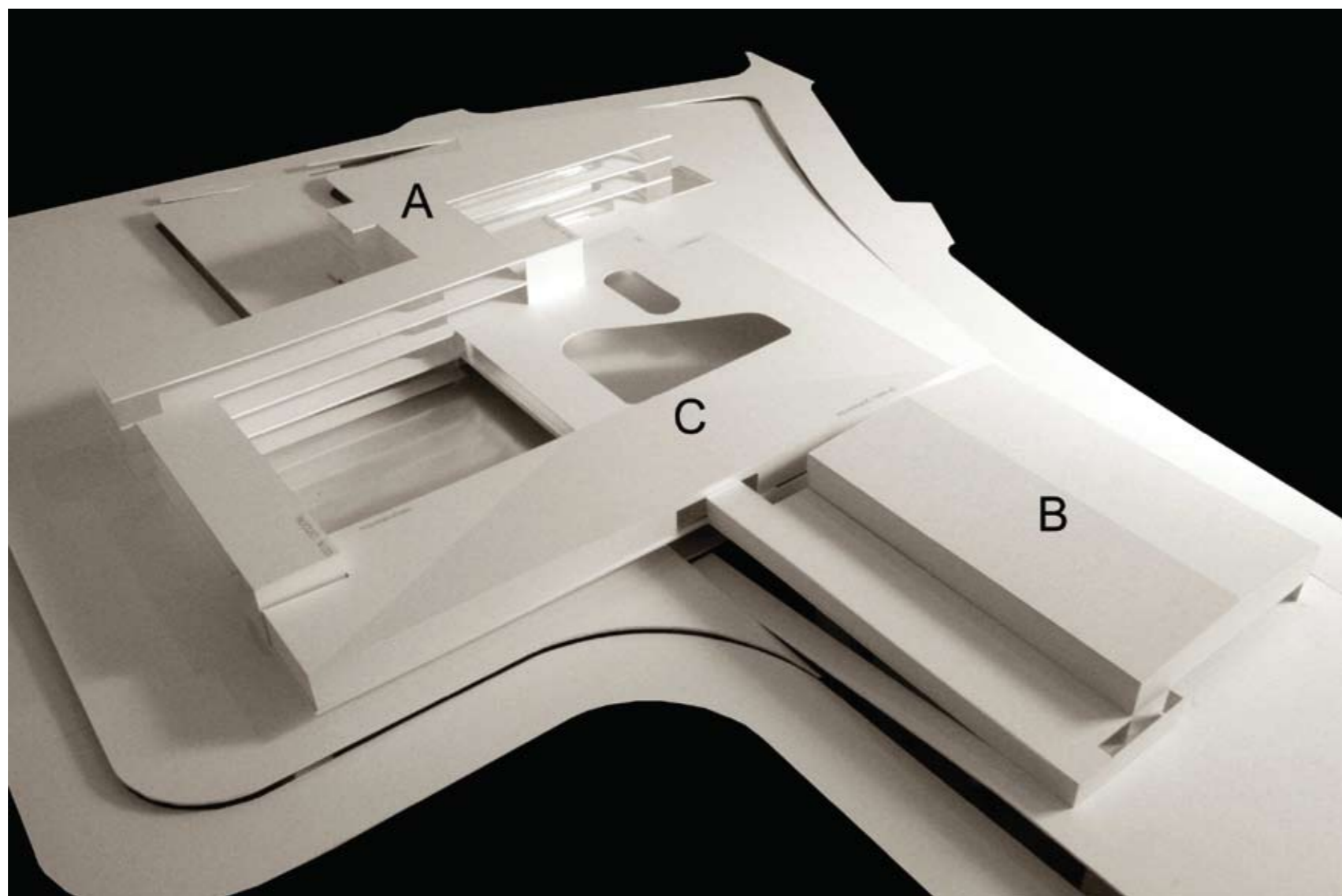
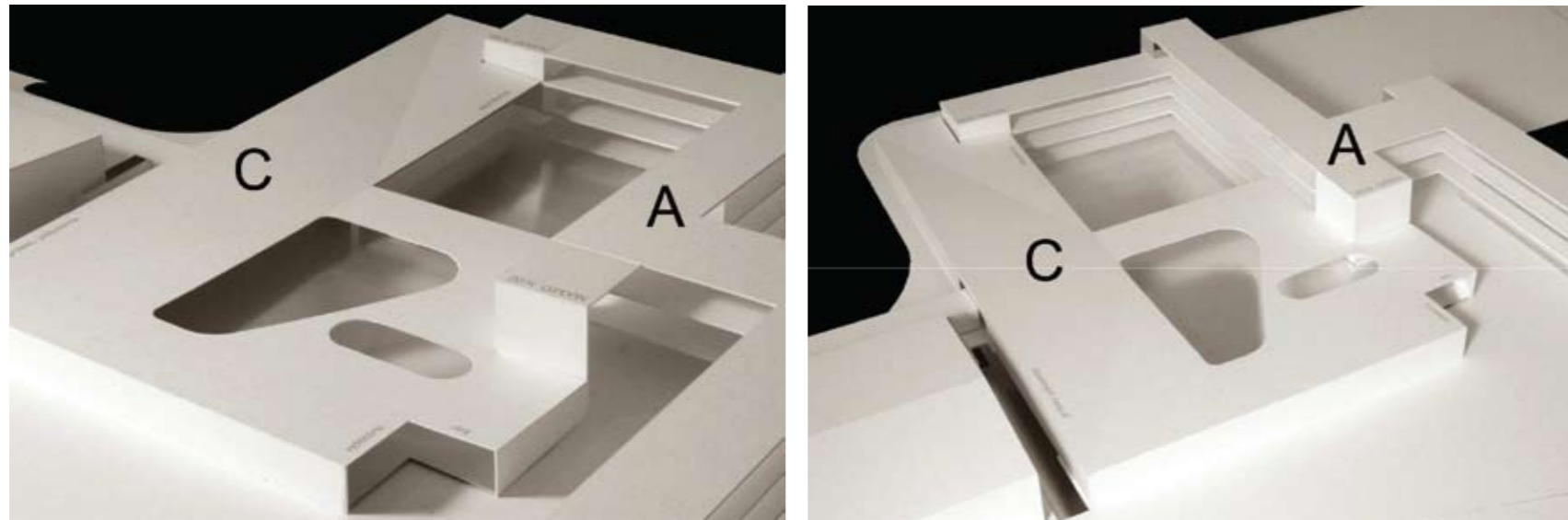

PISO 2

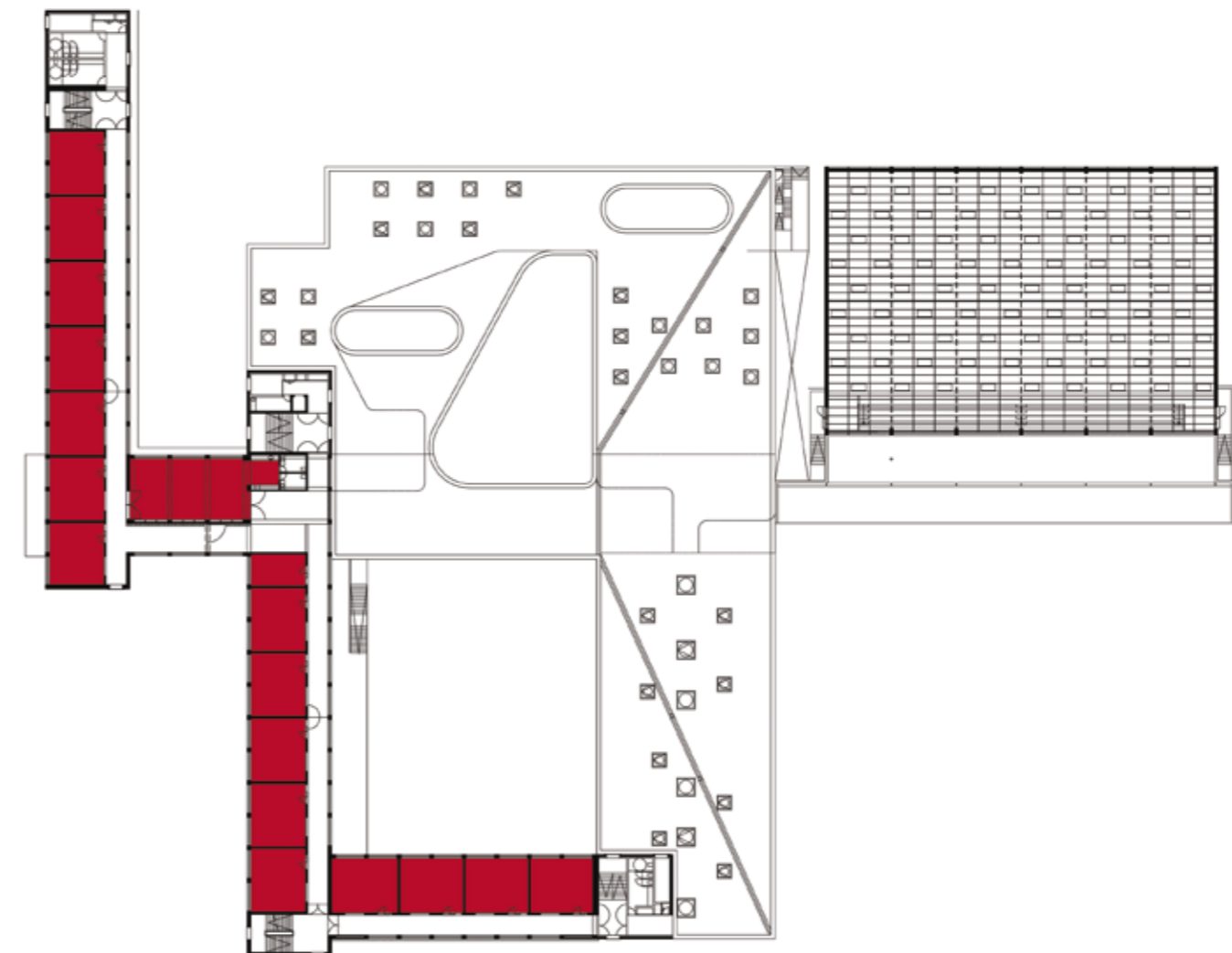

PISO 1

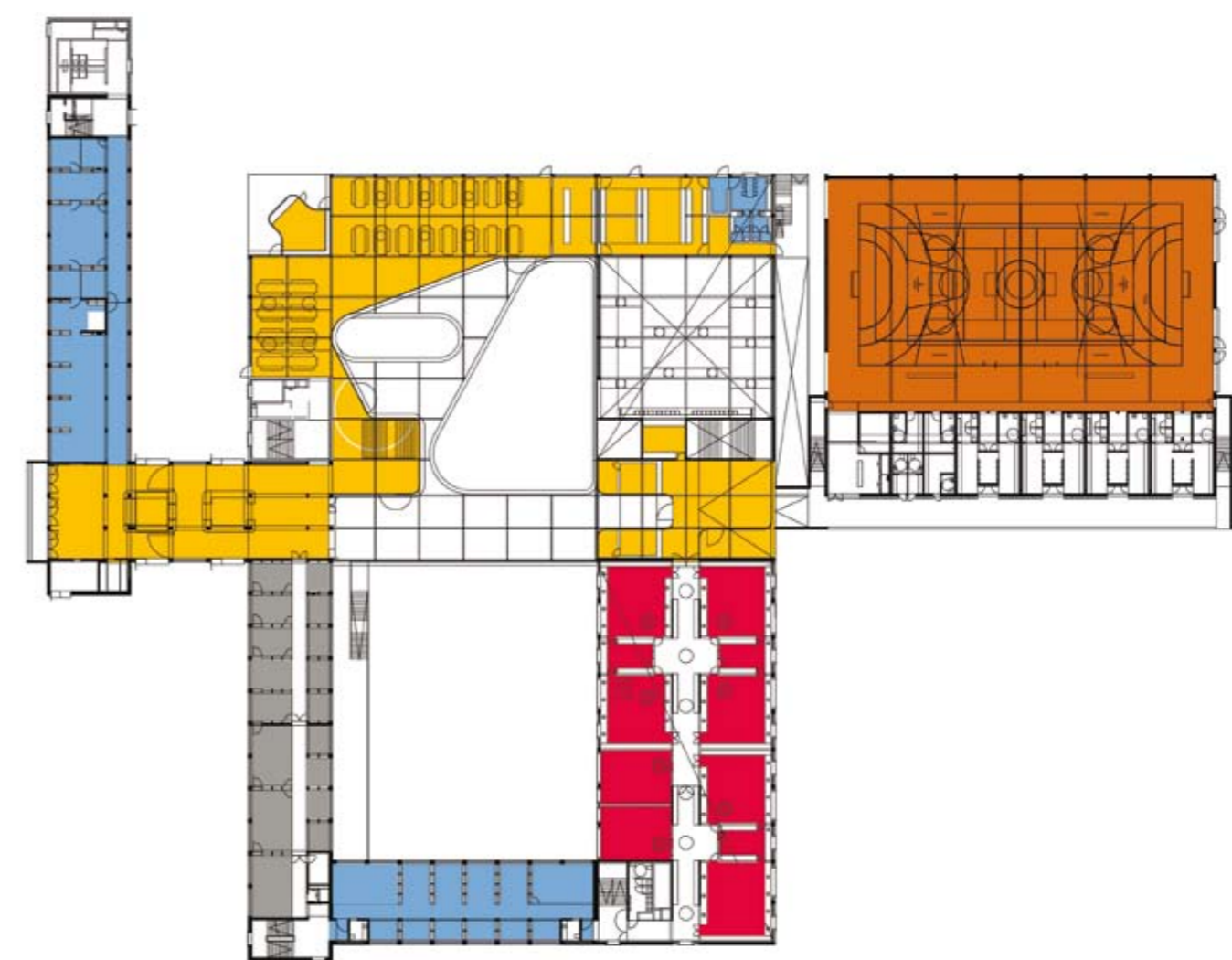

PISO 0

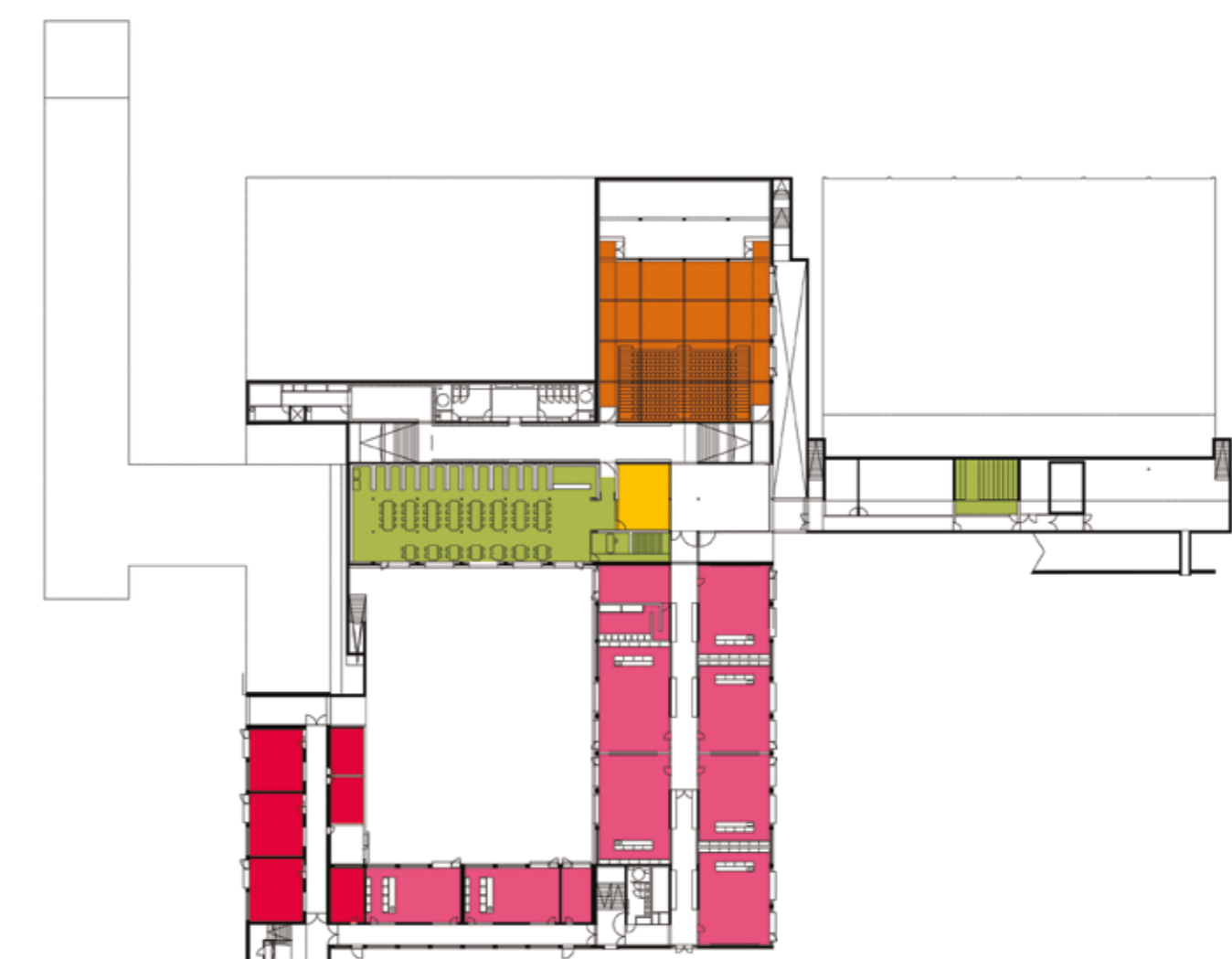

PISO -1

LEGENDA: PISO -1 | PISO 0 | PISO 1 | PISO 2

<span style="color: red;">■</span> SALA DE AULAS	<span style="color: orange;">■</span> ÁREA DESPORTIVA	<span style="color: blue;">■</span> ÁREA DE DOCENTES ÁREA ADMINISTRATIVA
<span style="color: magenta;">■</span> CIÊNCIA & TECNOLOGIAS	<span style="color: yellow;">■</span> ÁREA SOCIAL   RESTAURAÇÃO	<span style="color: grey;">■</span> CENTRO NOVAS OPORTUNIDADES
<span style="color: pink;">■</span> ARTES	<span style="color: green;">■</span> BIBLIOTECA   POLIVALENTE	
<span style="color: lightpink;">■</span> OFICINAS		

## TIPOLOGIA DE ESCOLA: MOP | JCETS – LICEU

NOME: ESCOLA BÁSICA E SECUNDÁRIA DE DR. JOAQUIM DE CARVALHO

LOCALIZAÇÃO: FIGUEIRA DA FOZ

CAPACIDADE PREVISTA: 39 TURMAS

ARQUITECTURA: INÉS LOBO, ARQUITECTOS, S.A.

COORDENAÇÃO DE PROJECTO: INÉS LOBO

DATA DO PROJECTO: FASE 2A | 2008-2009

## EQUIPAS DE PROJECTO

FUNDAÇÕES | ESTRUTURAS: ADÃO DA FONSECA – Engenheiros Consultores, Lda. | Eng.º Pedro Morujão

ÁGUAS | ESGOTOS: ADÃO DA FONSECA – Engenheiros Consultores, Lda. | Eng.º Fernanda Valente

GÁS: GET – Gestão de Energia Térmica, Lda. | Eng.º Raul Bessa

INSTALAÇÕES ELÉCTRICAS: GPIC – Projectos, Instalações e Consultoria, Lda. | Eng.º Fernando Aires

SEGURANÇA INTEGRADA: GPIC – Projectos, Instalações e Consultoria, Lda. | Eng.º Fernando Aires

AVAC: NATURAL WORKS – Projectos de Engenharia Unipessoal Lda. | Eng.º Mário Boucinha

CERTIFICAÇÃO ENERGÉTICA: NATURAL WORKS – Projectos de Engenharia Unipessoal Lda. | Eng.º Mário Boucinha

ACÚSTICA: NATURAL WORKS – Projectos de Engenharia Unipessoal Lda. | Eng.º Mário Boucinha

RESÍDUOS SÓLIDOS: ADÃO DA FONSECA – Engenheiros Consultores, Lda. | Eng.º Anibal Madureira

PLANO SEGURANÇA E SAÚDE: TABIQUE – Engenharia, Lda. | Eng.º Fernando de Almeida Santos

ARQUITECTURA PAISAGISTA: GLOBAL – Arquitectura Paisagista, Lda. | Arqt.º João Gomes da Silva