ESCOLA SECUNDÁRIA

S. JOÃO DA MADEIRA

OLIVEIRA JÚNIOR

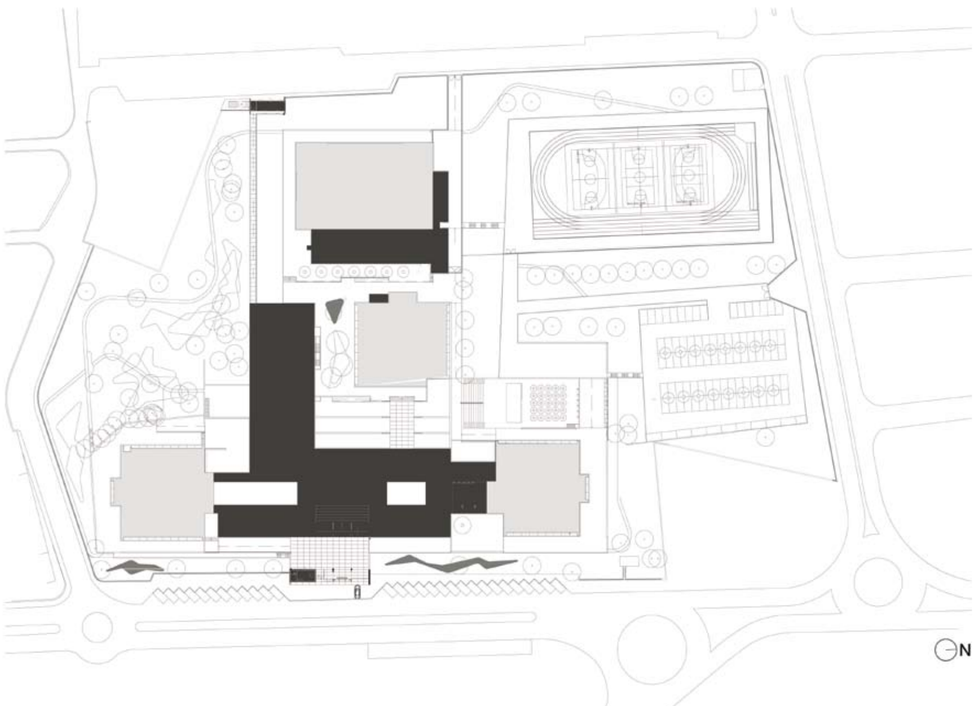

LEGENDA: PLANTA DE IMPLANTAÇÃO

CONSTRUÇÃO NOVA

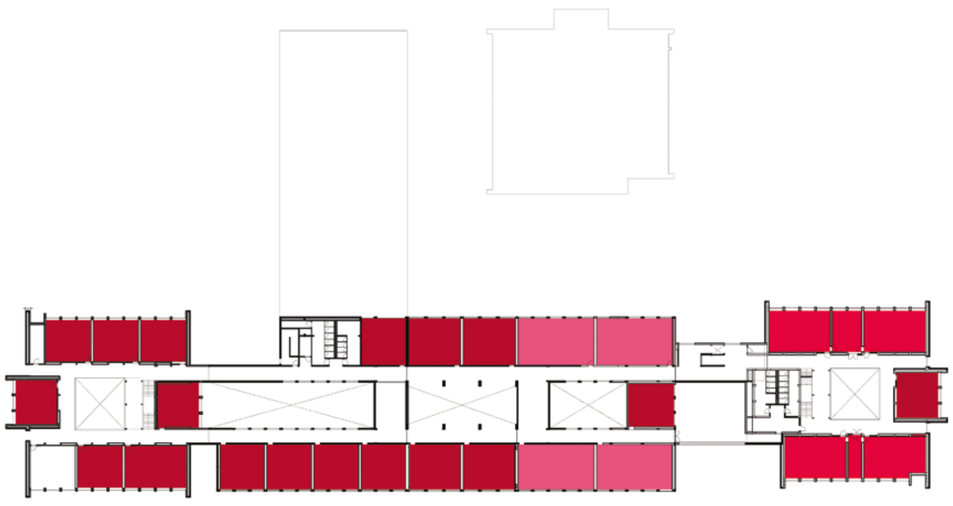

PISO 2

PISO 1

PISO 0

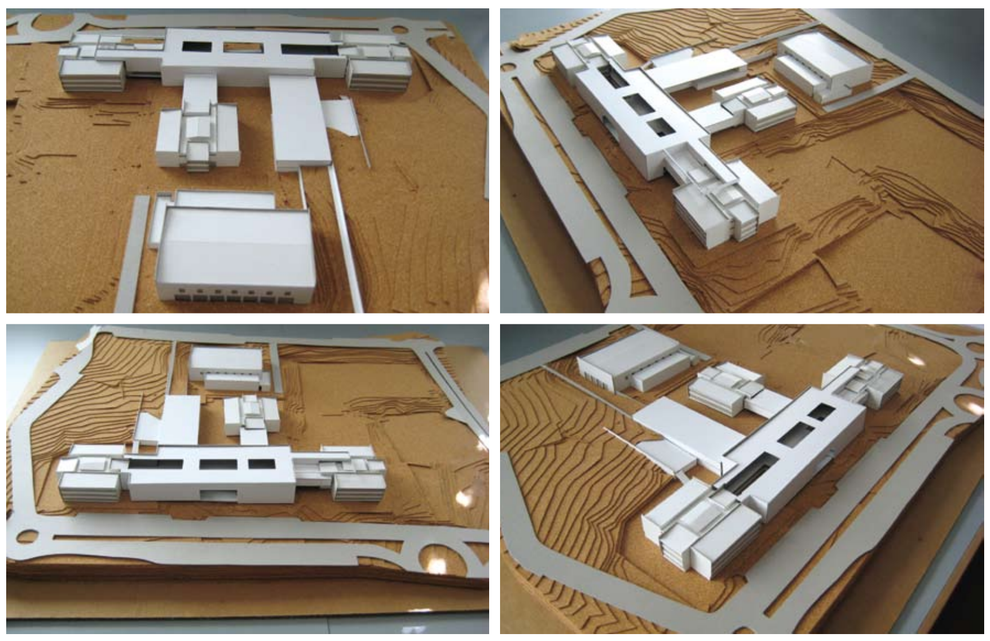

TIPOLOGIA DE ESCOLA: PAVILHONAR | BASE TÉCNICA

NOME: ESCOLA SECUNDÁRIA DE OLIVEIRA JÚNIOR
LOCALIZAÇÃO: S. JOÃO DA MADEIRA
CAPACIDADE PREVISTA: 63 TURMAS
ARQUITECTURA | COORDENAÇÃO DE PROJECTO: VIRGÍNIO MOUTINHO
DATA DO PROJECTO: FASE 2A | 2008-2009

EQUIPAS DE PROJECTO

FUNDAÇÕES | ESTRUTURAS: OMEGA – Serviços de Engenharia, Lda.
ÁGUAS | ESGOTOS: OMEGA – Serviços de Engenharia, Lda.
GÁS: A. COSTA PEREIRA – Gestão de Energia Térmica, Lda.
INSTALAÇÕES ELÉCTRICAS: OHM-E – Gabinete de Engenharia Electrotécnica, Lda.
SEGURANÇA INTEGRADA: OHM-E – Gabinete de Engenharia Electrotécnica, Lda.
AVAC: A. COSTA PEREIRA – Gestão de Energia Térmica, Lda.
CERT. ENERGÉTICA: A. COSTA PEREIRA – Gestão de Energia Térmica, Lda.
ACÚSTICA: INACOUSTICS – Engenharia Acústica, Vibrações e Ambiente, Lda.
RESÍDUOS SÓLIDOS: OMEGA – Serviços de Engenharia, Lda.
PLANO SEGURANÇA E SAÚDE: OMEGA – Serviços de Engenharia, Lda.
PAISAGISMO: VIRGÍNIO MOUTINHO – Arquitecto, Unipessoal, Lda.

LEGENDA: PISO 0 | PISO 1 | PISO 2

- SALA DE AULAS
- CIÊNCIA & TECNOLOGIAS
- ARTES
- OFICINAS
- ÁREA DESPORTIVA
- ÁREA SOCIAL | RESTAURAÇÃO
- BIBLIOTECA | POLIVALENTE
- ÁREA DE DOCENTES ÁREA ADMINISTRATIVA
- CENTRO NOVAS OPORTUNIDADES

PARQUEscolar
Ministério da Educação