

## RIO TINTO

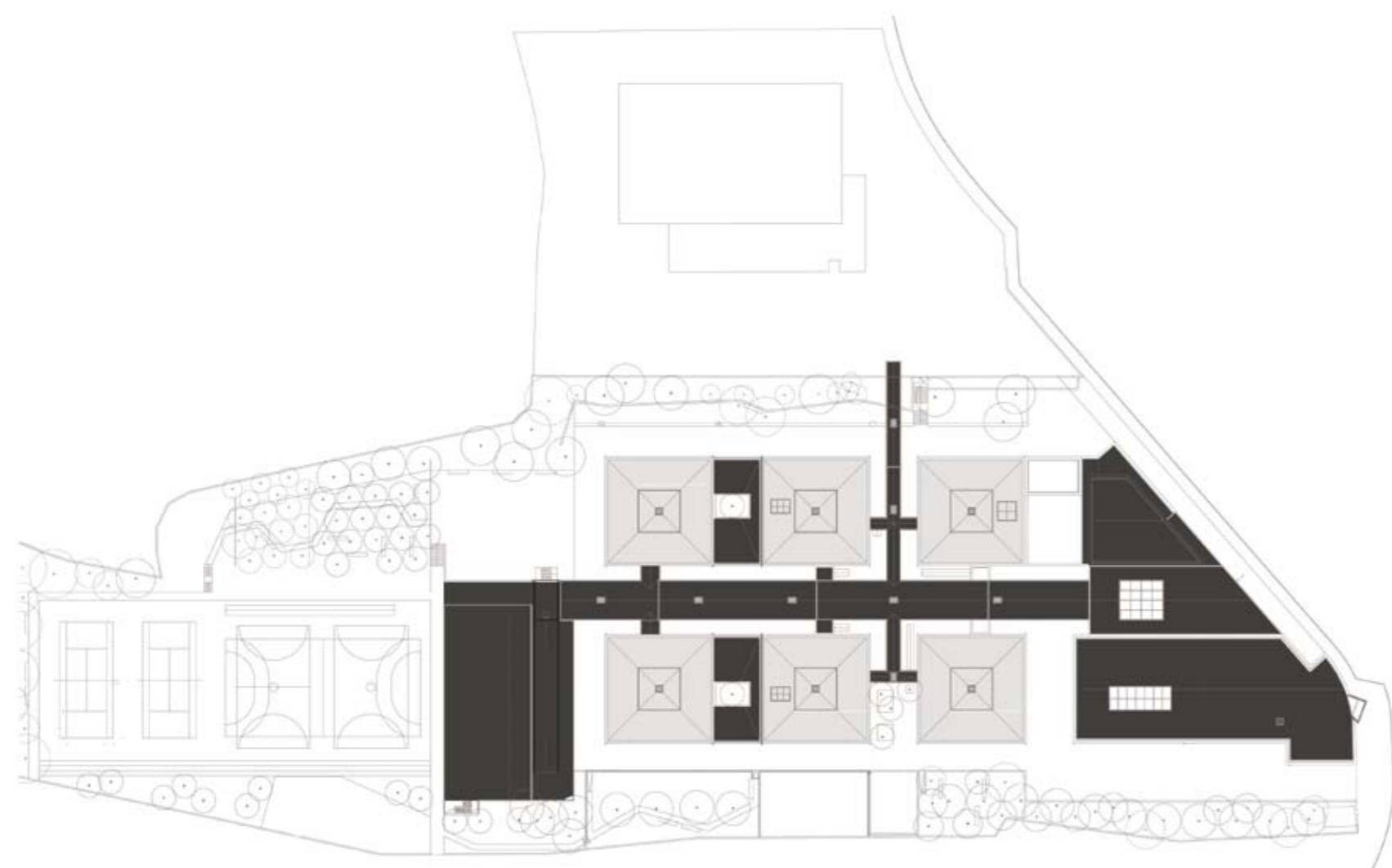

LEGENDA: PLANTA DE IMPLANTAÇÃO

■ CONSTRUÇÃO NOVA

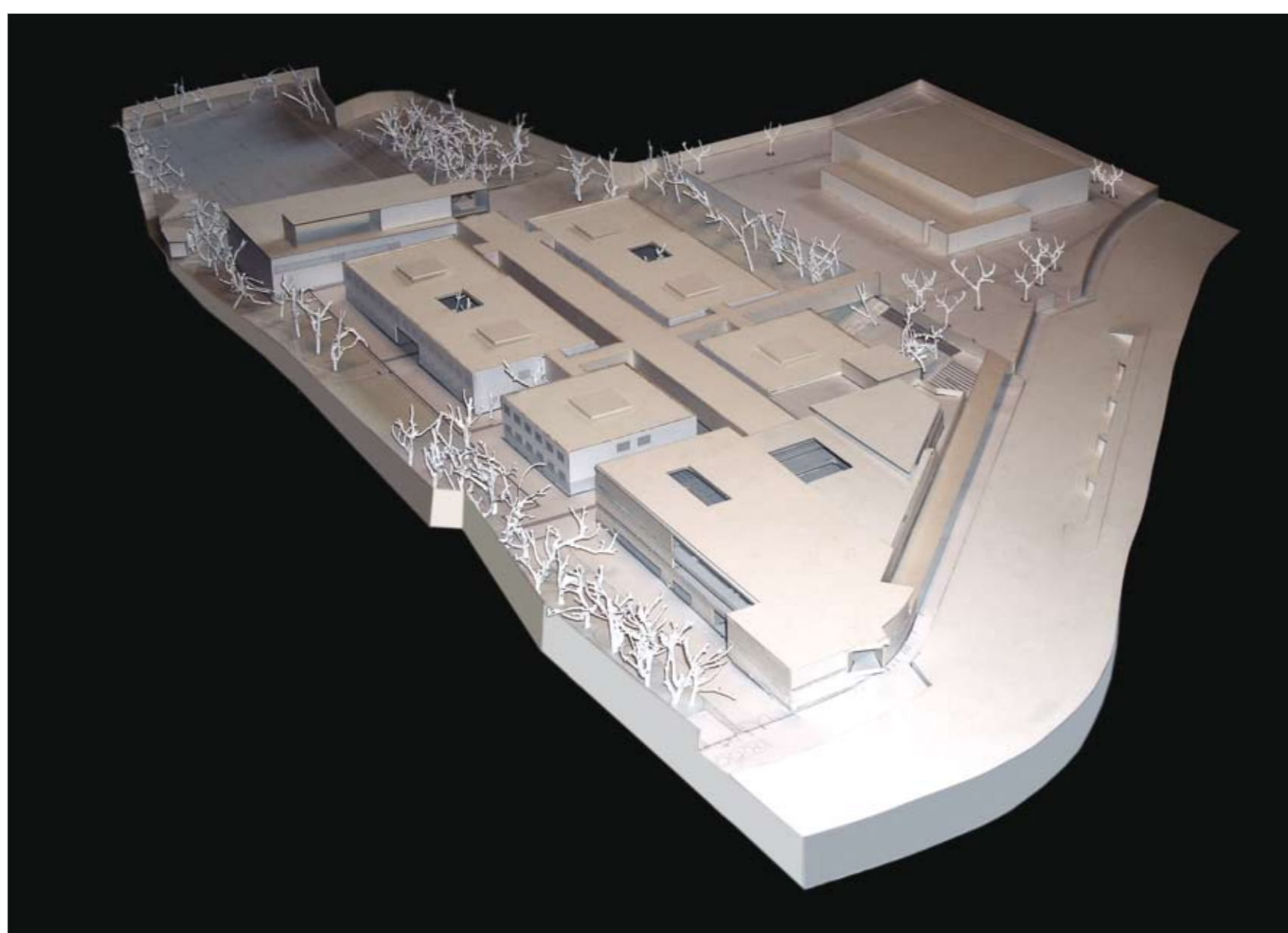

## TIPOLOGIA DE ESCOLA: PAVILHONAR | BLOCOS 3X3

NOME: ESCOLA SECUNDÁRIA DE RIO TINTO

LOCALIZAÇÃO: GONDOMAR

CAPACIDADE PREVISTA: 66 TURMAS

ARQUITECTURA | COORDENAÇÃO DE PROJECTO: RUI MEALHA

DATA DO PROJECTO: FASE 2A | 2008-2009

## EQUIPAS DE PROJECTO

FUNDAÇÕES | ESTRUTURAS: SOPSEC – Sociedade de Prestação de Serviços de Engenharia Civil, S.A.

ÁGUAS | ESGOTOS: SOPSEC – Sociedade de Prestação de Serviços de Engenharia Civil, S.A.

GÁS: SOPSEC – Sociedade de Prestação de Serviços de Engenharia Civil, S.A.

INSTALAÇÕES ELÉTRICAS: RUI MARTINS ENGENHARIA, Lda.

SEGURANÇA INTEGRADA: RUI MARTINS ENGENHARIA, Lda.

AVAC: P2E – Projectos de Engenharia Electromecânica, Lda.

ACÚSTICA: SOPSEC – Sociedade de Prestação de Serviços de Engenharia Civil, S.A.

RESÍDUOS SÓLIDOS: SOPSEC – Sociedade de Prestação de Serviços de Engenharia Civil, S.A.

PLANO SEGURANÇA E SAÚDE: SOPSEC – Sociedade de Prestação de Serviços de Engenharia Civil, S.A.

PAISAGISMO: RUI PASSOS MEALHA – Arquitectos Lda.

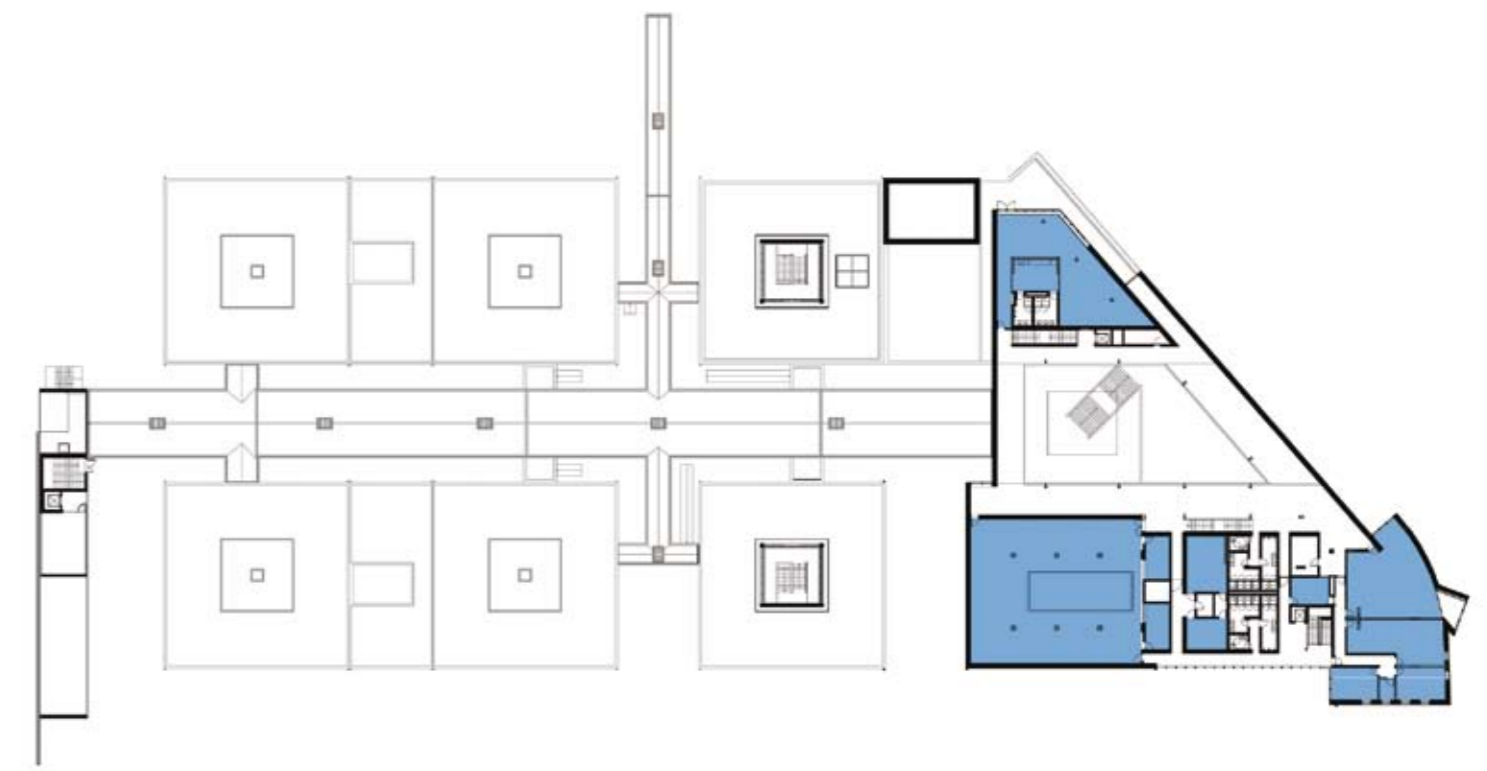

PISO 1

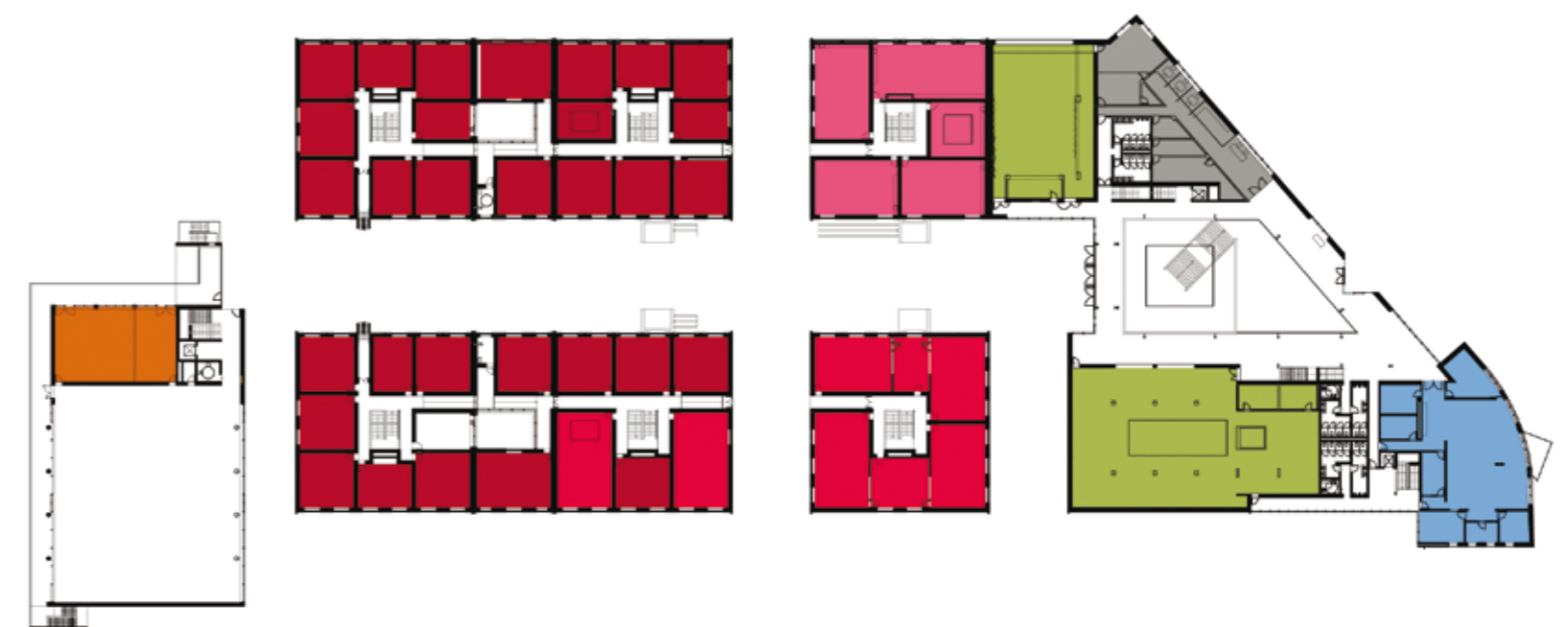

PISO 0



PISO -1

LEGENDA: PISO -1 | PISO 0 | PISO 1

■ SALA DE AULAS	■ ÁREA DESPORTIVA	■ ÁREA DE DOCENTES ÁREA ADMINISTRATIVA
■ CIÊNCIA & TECNOLOGIAS	■ ÁREA SOCIAL   RESTAURAÇÃO	■ CENTRO NOVAS OPORTUNIDADES
■ ARTES	■ BIBLIOTECA   POLIVALENTE	
■ OFICINAS		