

ÁGUAS SANTAS

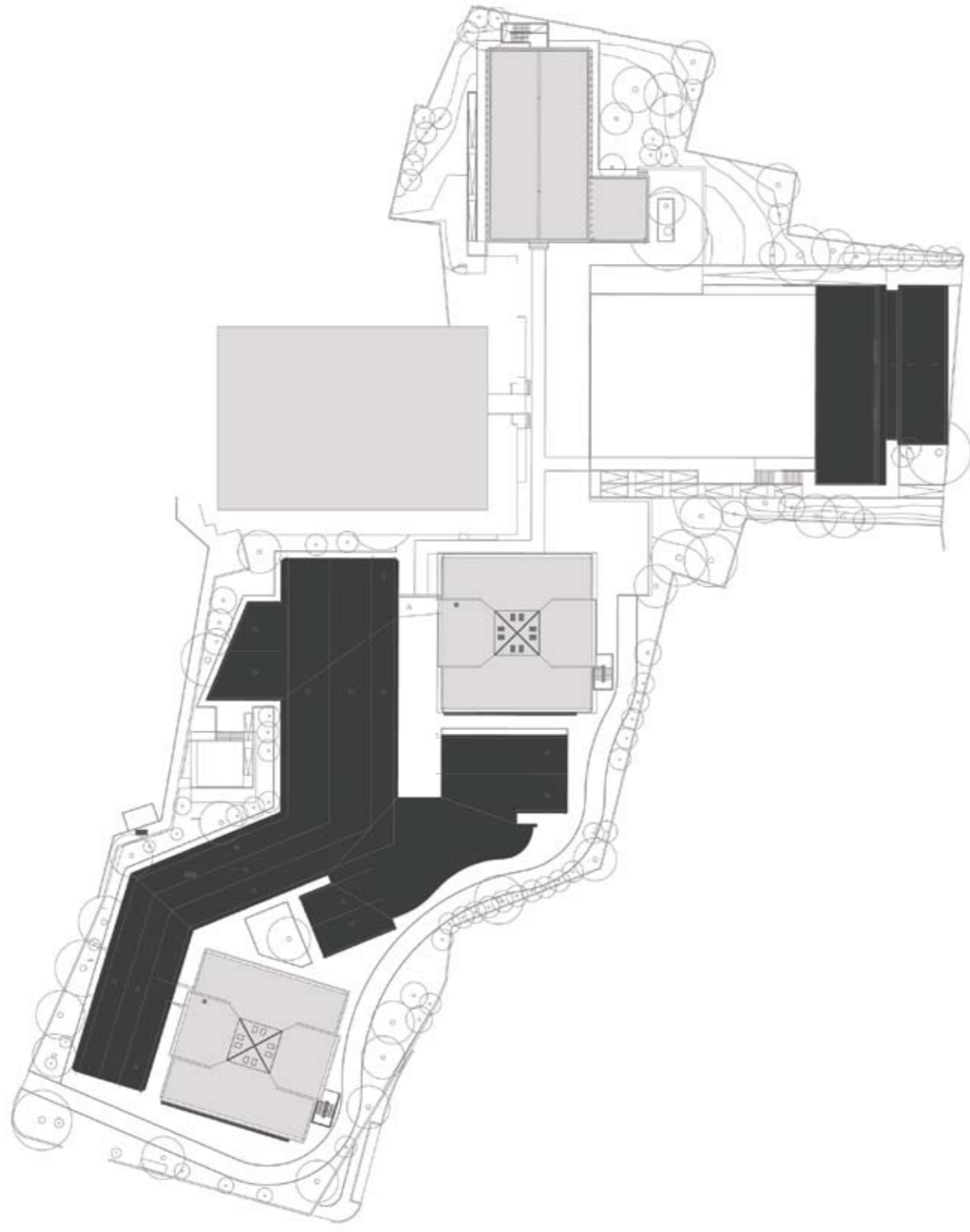

LEGENDA: PLANTA DE IMPLANTAÇÃO

■ CONSTRUÇÃO NOVA

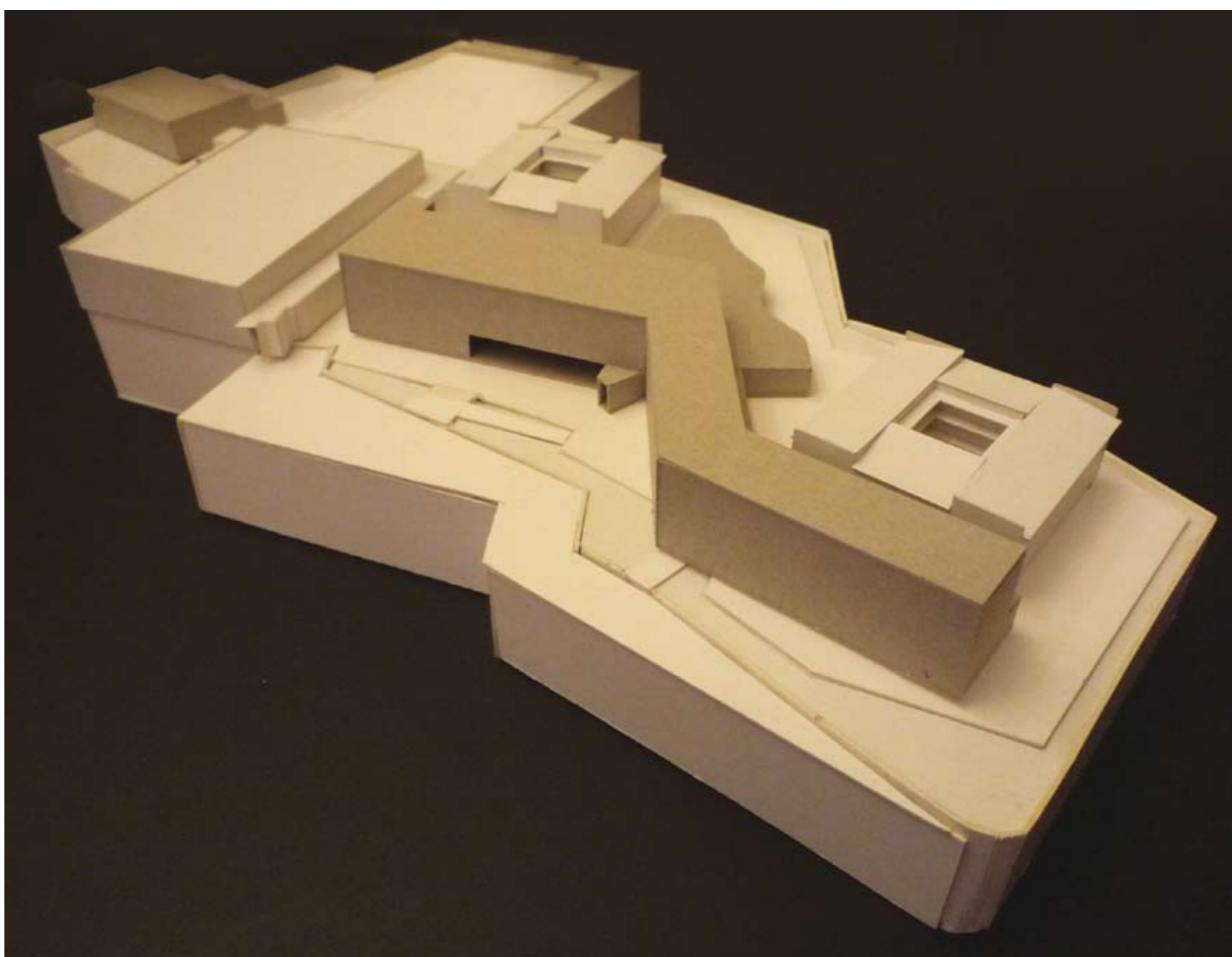

TIPOLOGIA DE ESCOLA: PAVILHONAR | BASE TÉCNICA

NOME: ESCOLA SECUNDÁRIA DE ÁGUAS SANTAS

LOCALIZAÇÃO: MAIA

CAPACIDADE PREVISTA: 62 TURMAS

ARQUITECTURA: ANA ROBOREDO & JOAQUIM OLIVEIRA, ARQUITECTOS, LDA.

DATA DO PROJECTO: FASE 2A | 2007-2008

EQUIPAS DE PROJECTO

FUNDAÇÕES | ESTRUTURAS: STRENG - Engenharia de Estruturas, Lda.

ÁGUAS | ESGOTOS: NORAQUA - Consultores de Engenharia, Lda.

GÁS: PAULO QUEIRÓS DE FARIA - Engenheiros Consultores, Lda.

INSTALAÇÕES ELÉCTRICAS: GPIC - Gabinete de Projectos Consultadoria e Instalações, Lda.

SEGURANÇA INTEGRADA: GPIC - Gabinete de Projectos Consultadoria e Instalações, Lda.

AVAC: PAULO QUEIRÓS DE FARIA - Engenheiros Consultores, Lda.

CERTIFICAÇÃO ENERGÉTICA: PAULO QUEIRÓS DE FARIA - Engenheiros Consultores, Lda.

ACÚSTICA: VAGAENG - Consultores Associados, Lda.

RESÍDUOS SÓLIDOS: NORAQUA - Consultores de Engenharia, Lda.

PLANO SEGURANÇA E SAÚDE: Ana Roboredo & Joaquim Oliveira, Arquitectos, Lda.

PAISAGISMO: Ana Roboredo & Joaquim Oliveira, Arquitectos, Lda.

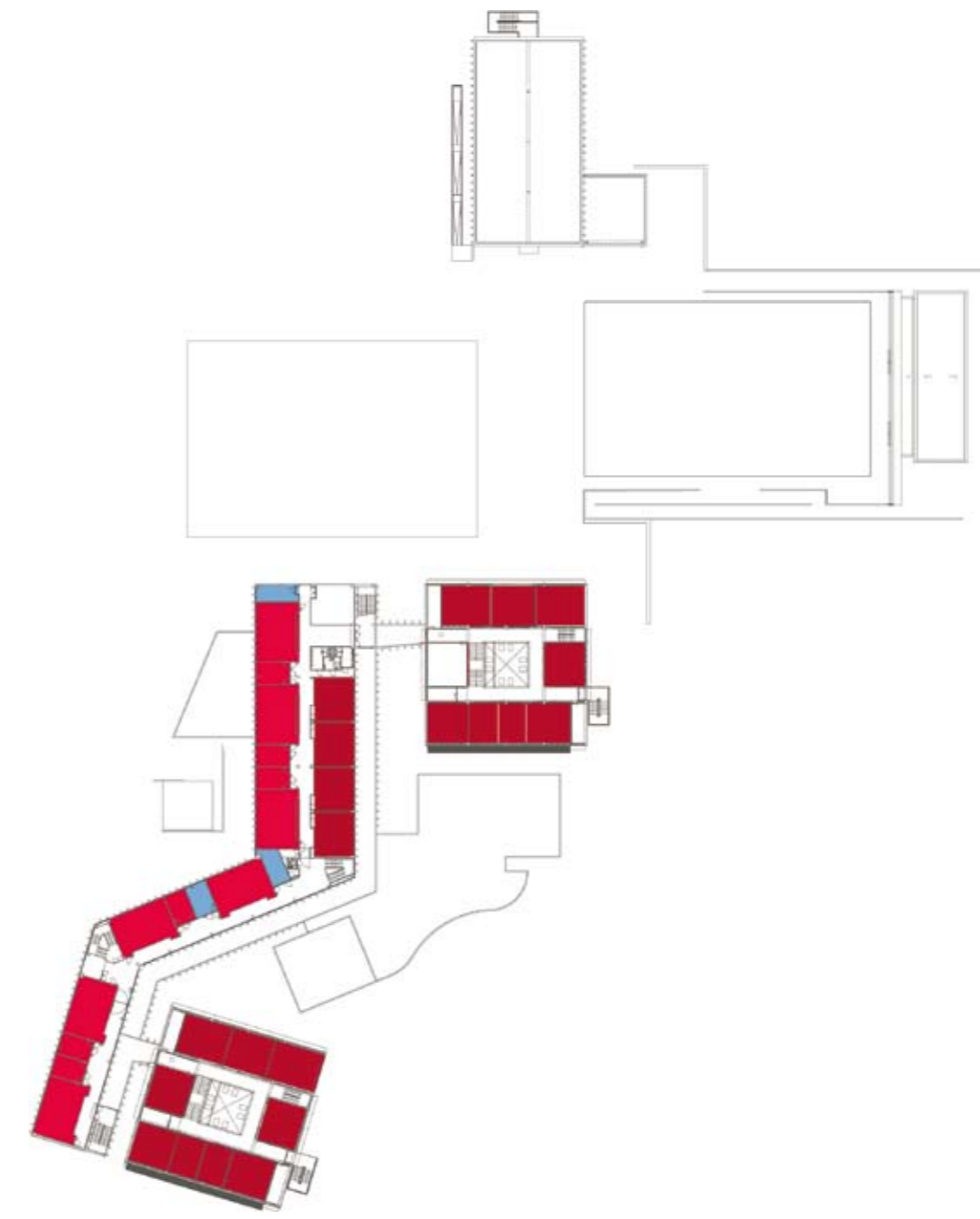

PISO 2



PISO 1



PISO 0

LEGENDA: PISO 0 | PISO 1 | PISO 2

- | | | |
|-------------------------|-----------------------------|---|
| ■ SALA DE AULAS | ■ ÁREA DESPORTIVA | ■ ÁREA DE DOCENTES
ÁREA ADMINISTRATIVA |
| ■ CIÊNCIA & TECNOLOGIAS | ■ ÁREA SOCIAL RESTAURAÇÃO | ■ CENTRO NOVAS OPORTUNIDADES |
| ■ ARTES | ■ BIBLIOTECA POLIVALENTE | |
| ■ OFICINAS | | |