

CARLOS AMARANTE

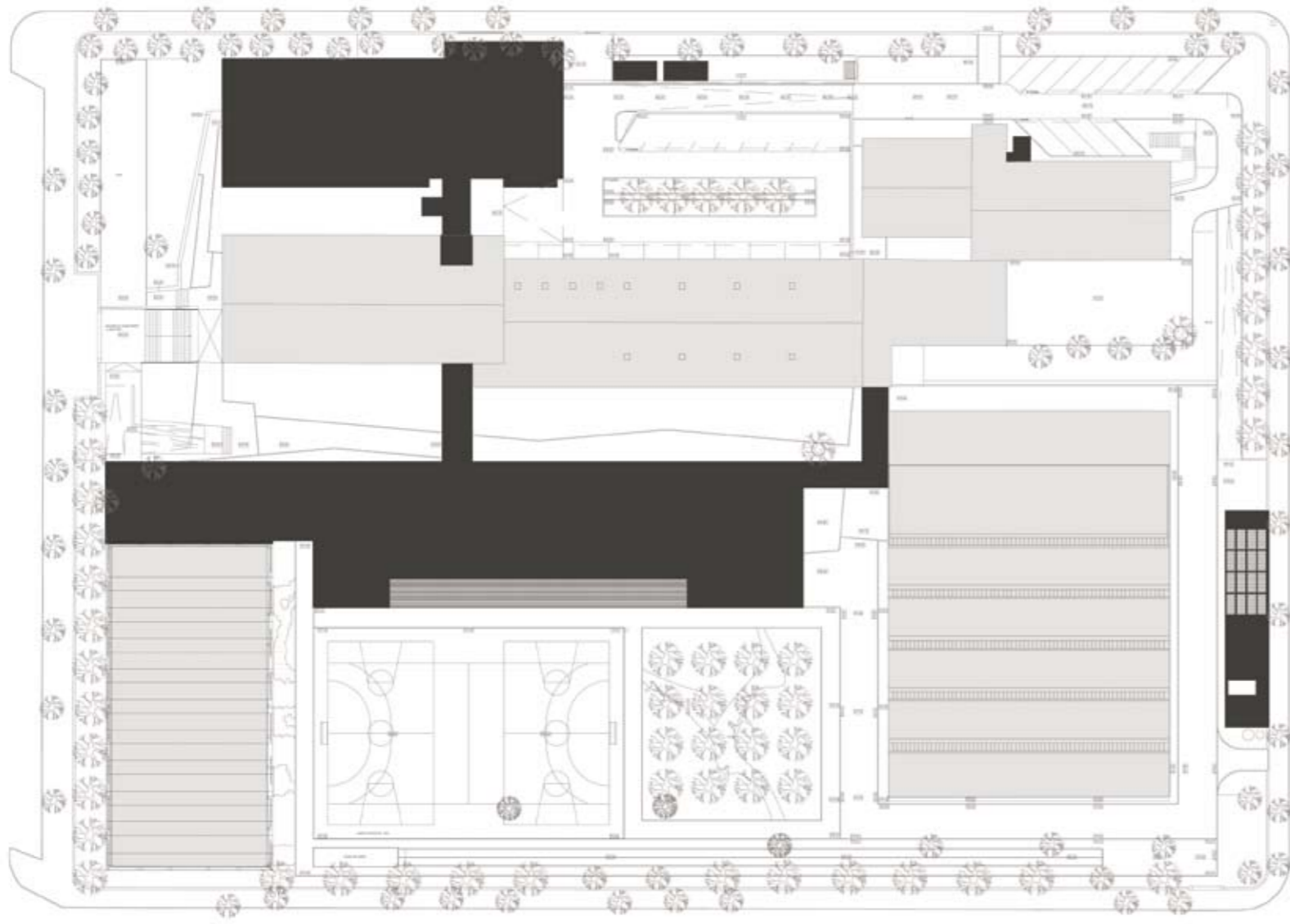

N

LEGENDA: PLANTA DE IMPLANTAÇÃO

■ CONSTRUÇÃO NOVA

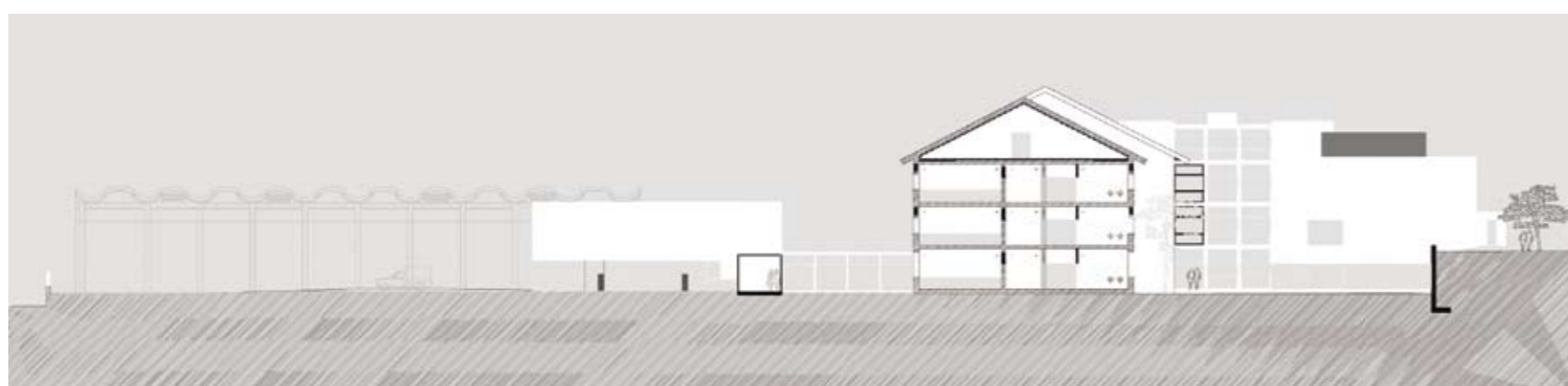
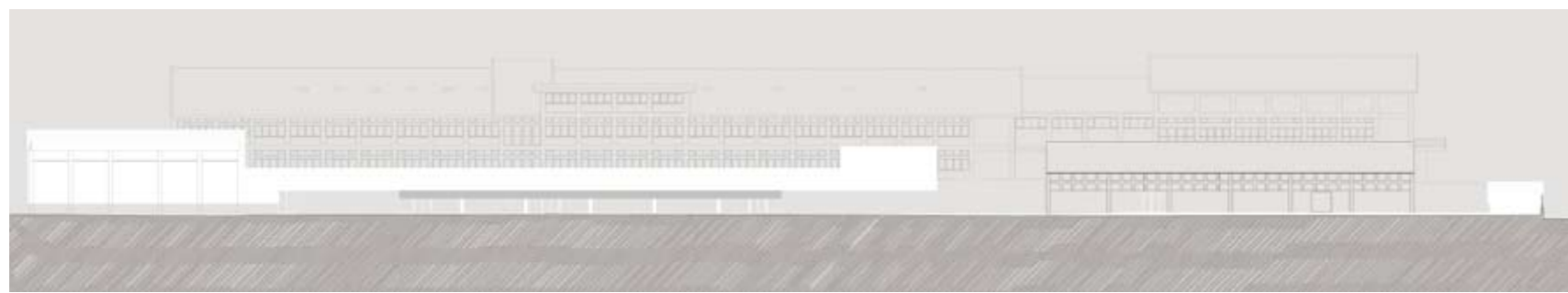

TIPOLOGIA DE ESCOLA: MOP | JCETS – ESCOLA INDUSTRIAL E COMERCIAL

NOME: ESCOLA SECUNDÁRIA DE CARLOS AMARANTE

LOCALIZAÇÃO: BRAGA

CAPACIDADE PREVISTA: 71 TURMAS

ARQUITECTURA | COORDENAÇÃO DE PROJECTO: CARLOS PRATA

DATA DO PROJECTO: FASE 2A | 2008-2009

EQUIPAS DE PROJECTO

FUNDAÇÕES | ESTRUTURAS: CAMACE - Serviços de Engenharia e Consultadoria, S.A.

ÁGUAS | ESGOTOS: DIOGO ALPENDURADA - Engenharia Unipessoal, Lda.

GÁS: A. COSTA PEREIRA - Gestão de Energia Térmica, Lda.

INSTALAÇÕES ELÉCTRICAS: RAUL SERAFIM & ASSOCIADOS, Lda.

SEGURANÇA INTEGRADA: RAUL SERAFIM & ASSOCIADOS, Lda.

AVAC: A. COSTA PEREIRA - Gestão de Energia Térmica, Lda.

CERTIFICAÇÃO ENERGÉTICA: A. COSTA PEREIRA - Gestão de Energia Térmica, Lda.

ACÚSTICA: INACOUSTICS - Engenharia Acústica, Vibrações e Ambiente, Lda.

RESÍDUOS SÓLIDOS: SOPSEC - Sociedade de Prestação de Serviços de Engenharia Civil, S.A.

PLANO SEGURANÇA E SAÚDE: TABIQUE - Engenharia, Lda.

PAISAGISMO: AROT. OF - Arquitectos Associados, Lda.

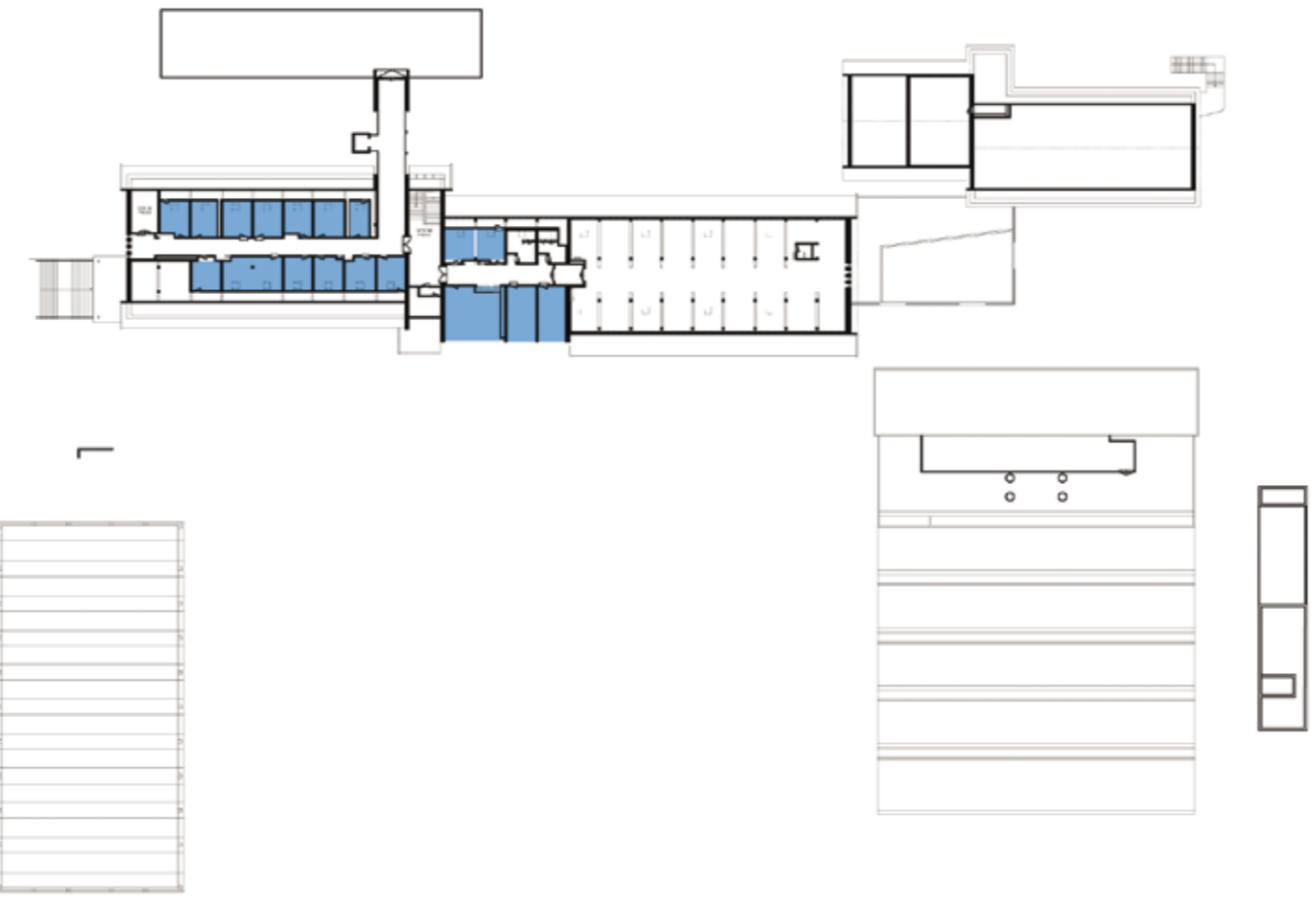

PISO 2

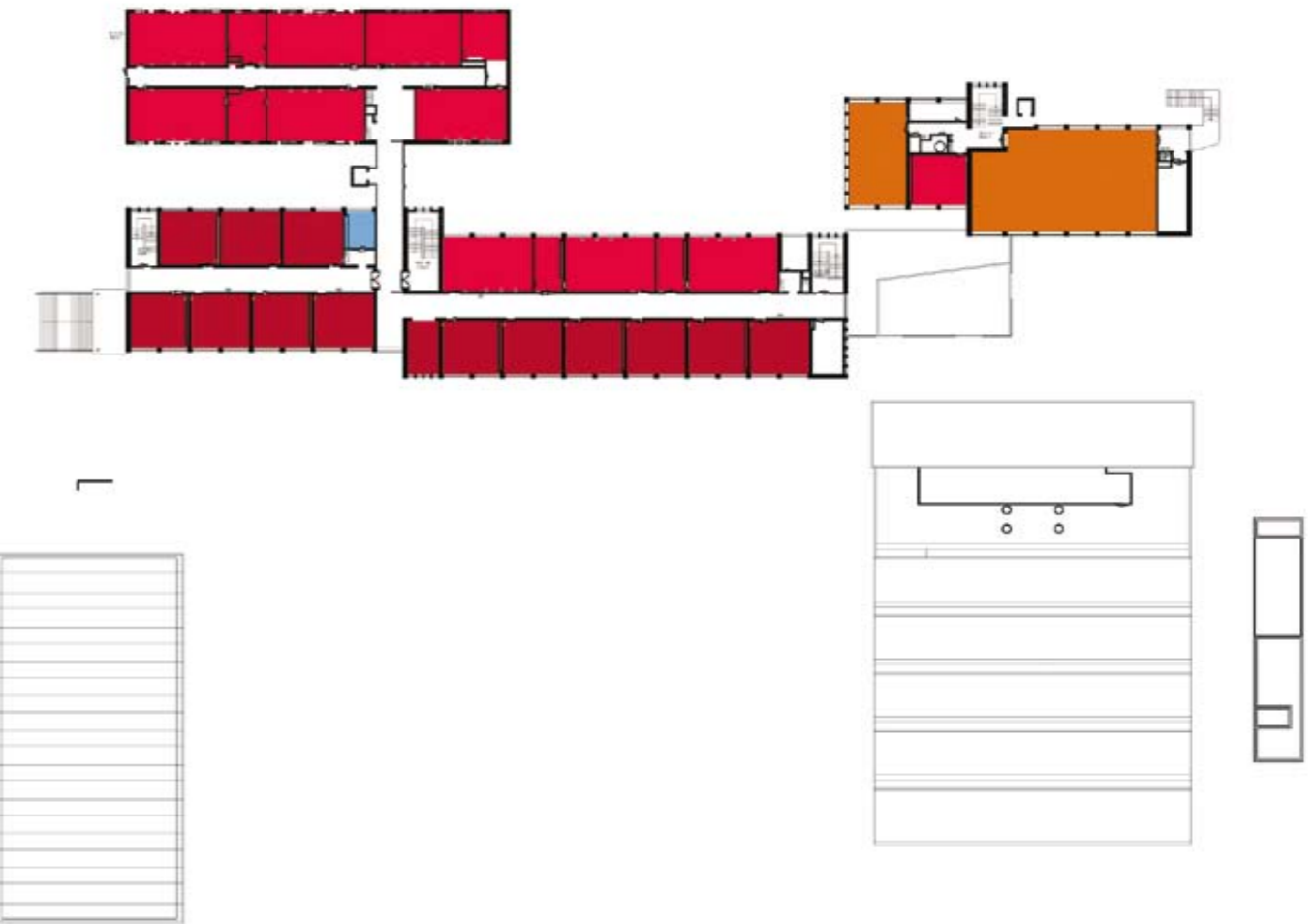

PISO 1



PISO 0

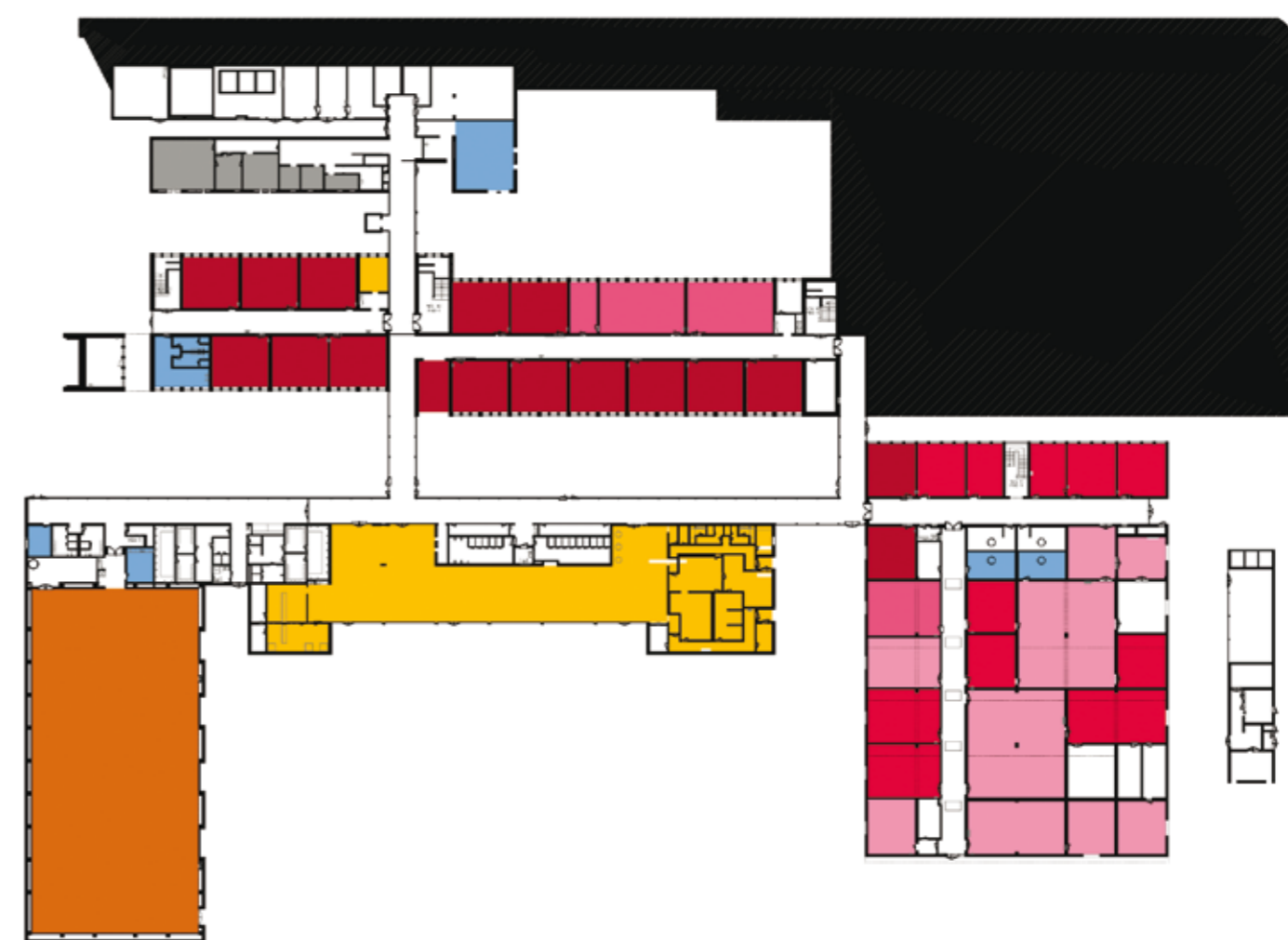

PISO -1

LEGENDA: PISO -1 | PISO 0 | PISO 1 | PISO 2

- | | | |
|-------------------------|-----------------------------|---|
| ■ SALA DE AULAS | ■ ÁREA DESPORTIVA | ■ ÁREA DE DOCENTES
ÁREA ADMINISTRATIVA |
| ■ CIÊNCIA & TECNOLOGIAS | ■ ÁREA SOCIAL RESTAURAÇÃO | ■ CENTRO NOVAS OPORTUNIDADES |
| ■ ARTES | ■ BIBLIOTECA POLIVALENTE | |
| ■ OFICINAS | | |