

Programa de Modernização das Escolas do Ensino Secundário

ESCOLA SECUNDÁRIA DE MOUZINHO DA SILVEIRA

SÃO LOURENÇO | PORTALEGRE



PARQUE*e*SCOLAR

Lote: 23 400 m² Área de nova construção: 1 286 m²
Área remodelada: 7 352 m² Área de arranjos exteriores: 15 684 m²

A Escola Secundária de Mouzinho da Silveira, criada em 1976, e agora requalificada no âmbito do Programa de Modernização das Escolas com Ensino Secundário, contempla a reorganização do seu espaço global, remodelação dos corpos existentes e construção de um novo corpo destinado à biblioteca, sala polivalente e espaço museológico, interligado com os pavilhões existentes.

Este novo corpo conecta as circulações principais da escola, e estabelece ligação directa aos serviços administrativos e de direcção, refeitório/bar e áreas sociais destinadas aos alunos, permitindo a sua utilização, parcial ou conjunta, pela comunidade, fora do horário lectivo.

O pavilhão gimnodesportivo foi reabilitado tendo sido ampliados os respectivos balneários e construída uma nova sala de ginástica.

Os espaços exteriores foram redesenhados, permitindo melhorar as condições de acessibilidade, aumentar a área permeável e arborizada e regar o estacionamento.

PLANTA DE IMPLANTAÇÃO

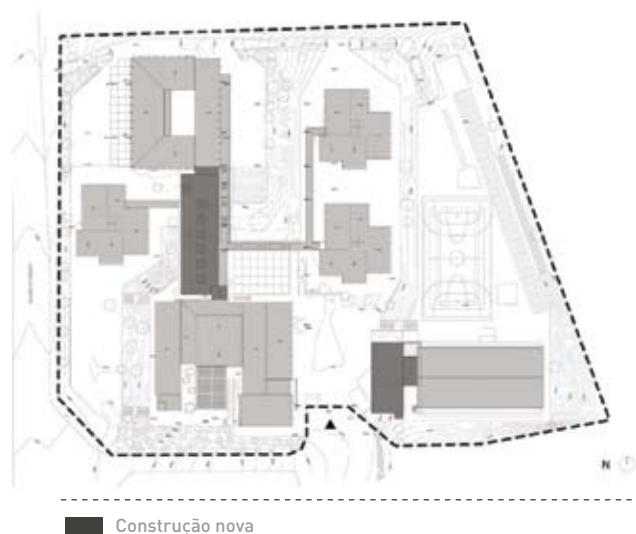

PISO 1 e 2



PISO 3

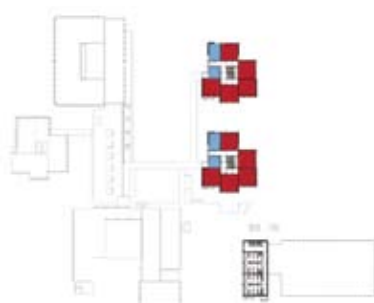

PISO 4 e 5



LEGENDA: PISO 1 | PISO 2 | PISO 3 | PISO 4 | PISO 5

Salas de Aulas

Artes

Biblioteca | Polivalente

Área Desportiva

Centro de novas oportunidades

Ciência e Tecnologia

Oficinas

Área de Docentes / Área Administrativa

Área Social | Restauração



TIPOLOGIA DE ESCOLA: PAVILHONAL | BASE LICEAL

NOME: ESCOLA SECUNDÁRIA DE MOUZINHO DA SILVEIRA

DATA DE INAUGURAÇÃO: 1976-77

LOCALIZAÇÃO: SÃO LOURENÇO | PORTALEGRE

CAPACIDADE PREVISTA: 30 TÚRMAS

ARQUITECTURA | COORDENAÇÃO DE PROJECTO: JOÃO LÚCIO LOPES ARQUITECTOS

DATA DO PROJECTO: FASE 1 | 2007-2008

EQUIPAS DE PROJECTO

ADJUDICATÁRIO: CONSÓRCIO NETT ESCOLAR (NOVOPCA, S.A., EIFFAGE, S.A., TEODORO GOMES ALHO, S.A., JOÃO JACINTO TOMÉ, S.A.)

FISCALIZAÇÃO: TECNOPLAN0, Tecnologia e Planeamento, S.A.

DEMOL. | FUND. | CONTENÇÕES | ESTRUTURAS: PROJECTUAL

ÁGUAS | ESGOTOS | SERV. INCÊNDIOS: PROJECTUAL

GÁS: PROJECTUAL

INSTALAÇÕES ELÉCTRICAS: PROJECTUAL

SEGURANÇA INTEGRADA: PROJECTUAL

CLIMATIZAÇÃO | VENTILAÇÃO | TÉRMICA: PROJECTUAL

CERTIFICAÇÃO ENERGÉTICA: PROJECTUAL

ACÚSTICA: PROJECTUAL

RESÍDUOS SÓLIDOS: PROJECTUAL

PAISAGISMO: JOÃO LÚCIO LOPES ARQUITECTOS