

Programa de Modernização das Escolas do Ensino Secundário

AGRUPAMENTO DE ESCOLAS D. FILIPA DE LENCASTRE

S. JOÃO DE DEUS | LISBOA



PARQUE*e*SCOLAR

Lote:	14 876 m ²	Área de nova construção:	3 013 m ²
Área remodelada:	11 863 m ²	Área de arranjos exteriores:	5 629 m ²

O projecto de intervenção reflecte as directrizes definidas pelo Programa de Modernização das Escolas do Ensino Secundário, bem como as novas exigências decorrentes do projecto educativo da escola, dos modelos de ensino-aprendizagem contemporâneos e dos actuais parâmetros de qualidade ambiental e de eficiência energética.

O edifício existente manteve a sua organização de base, tendo-se procedido à sua reorganização interna. As áreas administrativas e de gestão foram concentradas junto à entrada principal e as áreas sociais junto à zona desportiva. As restantes áreas foram ocupadas com espaços lectivos.

O espaço da antiga biblioteca foi reconvertido em zona de professores e a biblioteca foi deslocada para o último piso acima da entrada principal. Foi feito o rebaixamento da cave do corpo do ginásio permitindo a duplicação dos espaços desportivos. O terraço foi também recuperado para a prática desportiva.

Os espaços exteriores foram redesenhados, permitindo melhorar as condições de acessibilidade e aumentar a área permeável e arborizada.

PLANTA DE IMPLANTAÇÃO

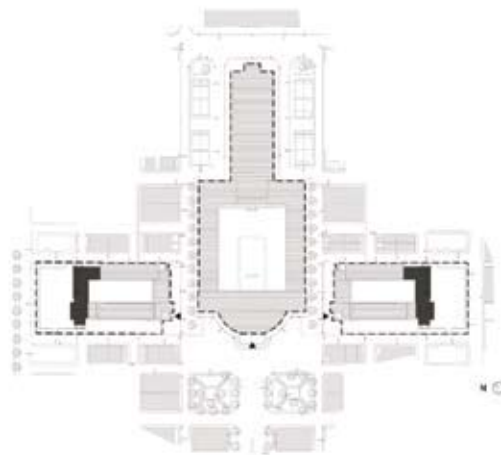

■ Construção nova

PISO 0

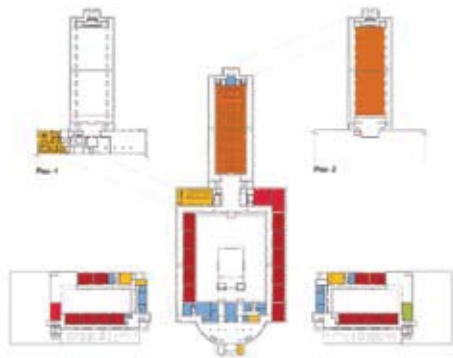

PISO 1

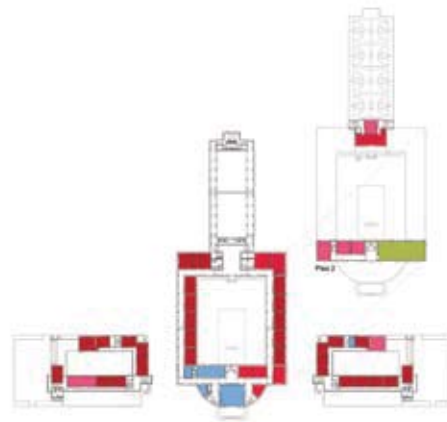

LEGENDA: PISO 0 | PISO 1

- | | | | | |
|---|--|--|---|---|
|  Salas de Aulas |  Artes |  Biblioteca Polivalente |  Área Desportiva |  Centro de novas oportunidades |
|  Ciência e Tecnologia |  Oficinas |  Área de Docentes / Área Administrativa |  Área Social Restauração | |



TIPOLOGIA DE ESCOLA: LICEU HISTÓRICO

NOME: AGRUPAMENTO DE ESCOLAS D. FILIPA DE LENCASTRE

DATA DE INAUGURAÇÃO: 1928

LOCALIZAÇÃO: SÃO JOÃO DE DEUS | LISBOA

CAPACIDADE PREVISTA: 37 TURMAS

ARQUITECTURA: 9H ARQUITECTOS

COORDENAÇÃO DE PROJECTO: ARQT.º JOÃO PAULO CONCEIÇÃO

DATA DO PROJECTO: FASE 1 | 2007-2008

EQUIPAS DE PROJECTO

ADJUDICATÁRIO: CONSÓRCIO NETT ESCOLAR

(NOVOPCA, S.A., EIFFAGE, S.A., TEODORO GOMES ALHO, S.A., JOÃO JACINTO TOMÉ, S.A.)

FISCALIZAÇÃO: TECNOPLANO – Tecnologia e Planeamento, S.A.

DEMOL. | FUND. | CONTENÇÕES | ESTRUTURAS: Eng.º ÁLVARO DOURADO

ÁGUAS | ESGOTOS | SERV. INCÊNDIOS: Eng.º ÁLVARO DOURADO

GÁS: TRAÇO INICIAL

INSTALAÇÕES ELÉCTRICAS: TRAÇO INICIAL

SEGURANÇA INTEGRADA: TRAÇO INICIAL

CLIMATIZAÇÃO | VENTILAÇÃO | TÉRMICA: TRAÇO INICIAL

VERIF. RSECE | CERTIFICAÇÃO ENERGÉTICA: JOULE

ACÚSTICA: Eng.º ÁLVARO DOURADO

RESÍDUOS SÓLIDOS: Eng.º ÁLVARO DOURADO

PLANO SEGURANÇA E SAÚDE: ESTIPLANO

PAISAGISMO: ARPAS | Arqt.º Luís Cabral