

Programa de Modernização das Escolas do Ensino Secundário

## ESCOLA SECUNDÁRIA DE PENAFIEL

MILHUNDOS | PENAFIEL



PARQU*e*SCOLAR

Lote: 34 326 m<sup>2</sup>      Área de nova construção: 5 267 m<sup>2</sup>  
Área remodelada: 6 320 m<sup>2</sup>      Área de arranjos exteriores: 17 845 m<sup>2</sup>

A intervenção na Escola Secundária de Penafiel caracteriza-se pela construção de novos corpos edificados onde funcionam as salas de Tecnologias de Informação e Comunicação (TIC), laboratórios, biblioteca, refeitório, bar e os espaços para docentes, que fazem a interligação entre os edifícios existentes e um novo corpo de balneários.

O actual edifício administrativo foi remodelado, mantendo os espaços de direcção e secretaria e a sala polivalente/sala de alunos, bem como os edifícios existentes, incluindo as oficinas, garantido assim a satisfação das actuais exigências de conforto, segurança e acessibilidade.

Procedeu-se à requalificação do gimnodesportivo existente e à construção de um ginásio incluindo instalações desportivas de apoio (balneários, vestiários e espaços de apoio).

A escola requalificada tem 50 salas de aula e dois corpos novos de edifícios, tendo os espaços exteriores da escola sido remodelados, nomeadamente zonas de lazer e desportivas.

## PLANTA DE IMPLANTAÇÃO

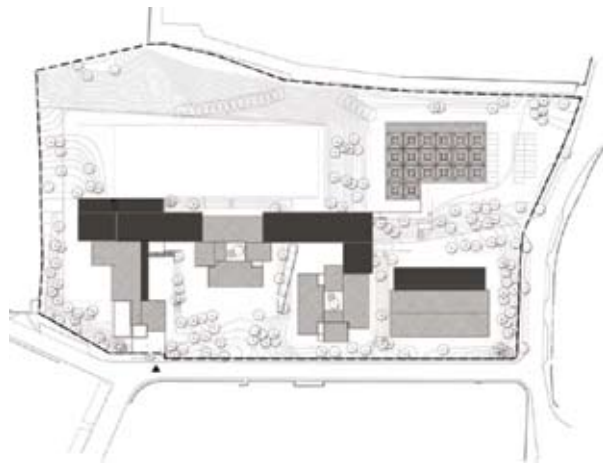

■ Construção nova

PISO -2



PISO -1



PISO 0



PISO 1



LEGENDA: PISO -3 | PISO -2 | PISO -1 | PISO 0 | PISO 1

Salas de Aulas

Artes

Biblioteca | Polivalente

Área Desportiva

Centro de novas oportunidades

Ciência e Tecnologia

Oficinas

Área de Docentes / Área Administrativa

Área Social | Restauração



## TIPOLOGIA DE ESCOLA: PAVILHONAR | BASE TÉCNICA

**NOME:** ESCOLA SECUNDÁRIA DE PENAFIEL

**DATA DE INAUGURAÇÃO:** 1956

**LOCALIZAÇÃO:** MILHUNDOS | PENAFIEL

**CAPACIDADE PREVISTA:** 66 TURMAS

**ARQUITECTURA | COORDENAÇÃO DE PROJECTO:** CAMILO CORTESÃO & ASSOC. ARQTS.

**DATA DO PROJECTO:** FASE 1 | 2007-2008

## EQUIPAS DE PROJECTO

**ADJUDICATÁRIO:** LÚCIO DA SILVA AZEVEDO & FILHOS, S.A..

**FISCALIZAÇÃO:** CONSÓRCIO SOPSEC - SOCIED. DE PRESTAÇÃO DE SERVIÇOS DE ENGENHARIA CIVIL, S.A./  
PROFICO - PROJECTOS, FISCALIZAÇÃO E CONSULTORIA, LDA. / TABIQUE, ENGENHARIA, LDA.

**DEMOL. | FUND. | CONTENÇÕES | ESTRUTURAS:** ADÃO DA FONSECA | Eng.º Renato Bastos

**ÁGUAS | ESGOTOS | SERV. INCÊNDIOS:** SOPSEC | Eng.º Diogo Leite

**GÁS:** A. TEIXEIRA | Eng.º Augusto Teixeira

**INSTALAÇÕES ELÉCTRICAS:** JOULE | Eng.º Caetano Gonçalves

**SEGURANÇA INTEGRADA:** JOULE | Eng.º Caetano Gonçalves

**CLIMATIZAÇÃO | VENTILAÇÃO | TÉRMICA:** Eng.º GALVÃO TELES

**VERIF. RSECE | CERTIFICAÇÃO ENERGÉTICA:** NATURAL WORKS | Eng.º Carrilho da Graça

**ACÚSTICA:** VAGA ENG. | Eng.º Diogo Mateus

**RESÍDUOS SÓLIDOS:** ADÃO DA FONSECA | Eng.º Renato Bastos

**PLANO SEGURANÇA E SAÚDE:** ADÃO DA FONSECA | Eng.º Renato Bastos

**PAISAGISMO:** ARQT.º CAMILO CORTESÃO