

Programa de Modernização das Escolas do Ensino Secundário

ESCOLA SECUNDÁRIA DE ROCHA PEIXOTO

PÓVOA DE VARZIM



PARQUE*e*SCOLAR

Lote: 21 925 m²
Área remodelada: 7 948 m²

Área de nova construção: 5 247 m²
Área de arranjos exteriores: 11 875 m²

O projecto de intervenção reflecte as directrizes definidas pelo Programa de Modernização das Escolas do Ensino Secundário, bem como as novas exigências decorrentes do projecto educativo da escola, dos modelos de ensino-aprendizagem contemporâneos e dos actuais parâmetros de qualidade ambiental e de eficiência energética.

Os edifícios existentes foram reorganizados a partir da introdução dos novos volumes, que definem dois pátios com valências distintas: social e desportiva.

O corpo que separa os dois pátios - pátio adjacente à área social, e o pátio que integra o campo de jogos descoberto que se articula com o novo gimnodesportivo - integra a entrada principal e articula as circulações transformando os espaços comuns (administração, sala polivalente, biblioteca, área social e restauração) em áreas de mais directa apropriação.

PLANTA DE IMPLANTAÇÃO

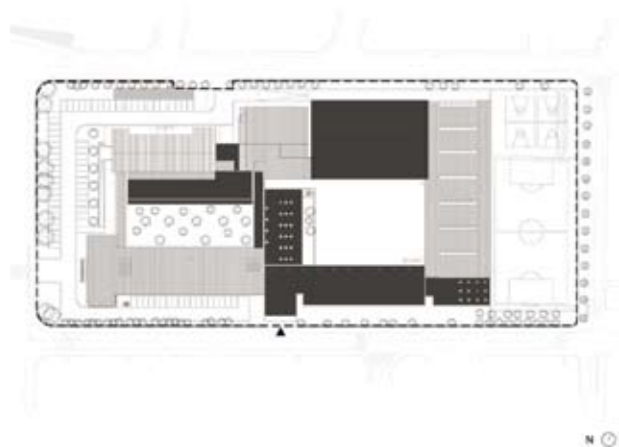

■ Construção nova

PISO 0



PISO 1

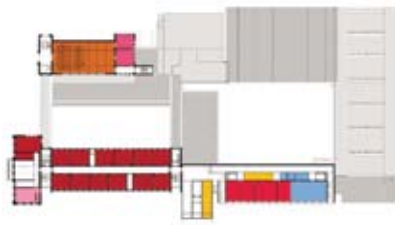

PISO 2

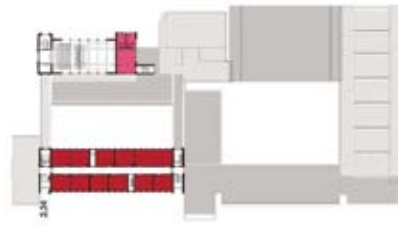

LEGENDA: PISO 0 | PISO 1 | PISO 2

Salas de Aulas

Artes

Biblioteca | Polivalente

Área Desportiva

Centro de novas oportunidades

Ciência e Tecnologia

Oficinas

Área de Docentes / Área Administrativa

Área Social | Restauração



TIPOLOGIA DE ESCOLA: MOP | JCETS – ESCOLA INDUSTRIAL E COMERCIAL

NOME: ESCOLA SECUNDÁRIA DE ROCHA PEIXOTO

DATA DE INAUGURAÇÃO: 1962

LOCALIZAÇÃO: PÓVOA DE VARZIM

CAPACIDADE PREVISTA: 54 TURMAS

ARQUITECTURA | COORDENAÇÃO DE PROJECTO: JOSÉ GIGANTE ARQUITECTO

DATA DO PROJECTO: FASE 1 | 2007-2008

EQUIPAS DE PROJECTO

ADJUDICATÁRIO: CONSÓRCIO CASAIS, S.A., ALBERTO MARTINS MESQUITA S.A.,
GABRIEL COUTO S.A., EUSÉBIOS S.A

FISCALIZAÇÃO: CONSÓRCIO PROSPECTIVA, LDA. | E.F.S., LDA.

DEMOL. | FUND. | CONTENÇÕES | ESTRUTURAS: ADÃO DA FONSECA | Eng.º Renato Bastos

ÁGUAS | ESGOTOS | SERV. INCÊNDIOS: ADÃO DA FONSECA | Eng.º Renato Bastos

GÁS: RODRIGUES GOMES & ASSOCIADOS | Eng.º Arnaldo Monteiro

INSTALAÇÕES ELÉCTRICAS: RODRIGUES GOMES & ASSOCIADOS | Eng.º Joaquim Viseu

SEGURANÇA INTEGRADA: RODRIGUES GOMES & ASSOCIADOS | Eng.º Joaquim Viseu

CLIMATIZAÇÃO | VENTILAÇÃO | TÉRMICA: RODRIGUES GOMES & ASSOCIADOS | Eng.º Silva Teixeira

VERIF. RSECE | CERTIFICAÇÃO ENERGÉTICA: RODRIGUES GOMES & ASSOCIADOS | Eng.º Luís Graça

ACÚSTICA: IN ACOUSTICS | Eng.º Octávio

RESÍDUOS SÓLIDOS: RODRIGUES GOMES & ASSOCIADOS | Eng.º António Ferreira

PLANO SEGURANÇA E SAÚDE: RODRIGUES GOMES & ASSOCIADOS | Eng.º António Ferreira

PAISAGISMO: ARQT.º JOSÉ GIGANTE