

Programa de Modernização das Escolas do Ensino Secundário

ESCOLA SECUNDÁRIA DE ANTÓNIO SÉRGIO

MAFAMUDE | V. N. DE GAIA



PARQU*e*SCOLAR

Lote: 16 626 m² Área de nova construção: 3 021 m²
Área remodelada: 10 048 m² Área de arranjos exteriores: 10 121 m²

A Escola Secundária de António Sérgio, sita na Avenida Nuno Álvares, em Vila Nova de Gaia, pertence a um conjunto constituído por escolas destinadas ao ensino liceal e/ou técnico, construídas entre 1936 e 1968 de promoção do Ministério da Obras Públicas através da Junta das Construções para o Ensino Técnico e Secundário (JCETS-MOP).

A intervenção na escola caracteriza-se pela construção de novos edifícios onde funcionam a biblioteca, salas TIC, cantina, espaço informal dos alunos e espaço desportivo coberto, bem como a construção de um novo campo de jogos coberto, incluindo instalações desportivas de apoio (balneários, vestiários e espaços de apoio).

Os edifícios existentes foram remodelados, garantido a satisfação das actuais exigências de conforto, segurança e acessibilidade.

Nos espaços exteriores da escola procedeu-se à separação entre zonas de acesso pedonal e zonas de acesso automóvel e estacionamento.

PLANTA DE IMPLANTAÇÃO

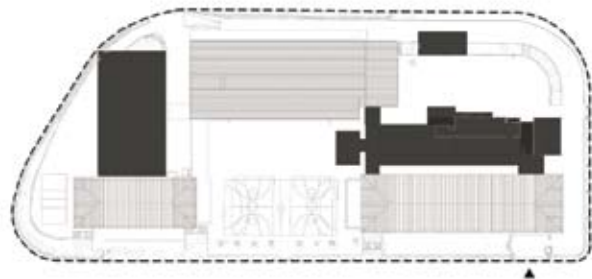

■ Construção nova

PISO - 1

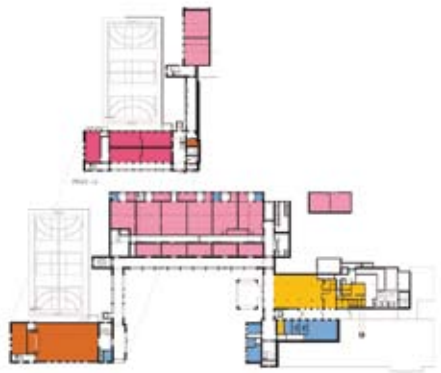

PISO 0



PISO 1

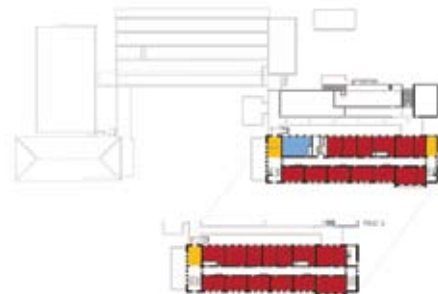

LEGENDA: PISO 0 | PISO 1

Salas de Aulas

Artes

Biblioteca | Polivalente

Área Desportiva

Centro de novas oportunidades

Ciência e Tecnologia

Oficinas

Área de Docentes / Área Administrativa

Área Social | Restauração



TIPOLOGIA DE ESCOLA: MOP | JCETS – ESCOLA INDUSTRIAL E COMERCIAL

NOME: ESCOLA SECUNDÁRIA DE ANTÓNIO SÉRGIO

DATA DE INAUGURAÇÃO: 1954

LOCALIZAÇÃO: MAFÁMUDE | VILA NOVA DE GAIA

CAPACIDADE PREVISTA: 66 TURMAS

ARQUITECTURA | COORDENAÇÃO DE PROJECTO: ARQT.º CARLOS PRATA

DATA DO PROJECTO: FASE 1 | 2007-2008

EQUIPAS DE PROJECTO

ADJUDICATÁRIO: CONSÓRCIO CASAIS, S.A., ALBERTO MARTINS MESQUITA S.A.,
GABRIEL COUTO S.A., EUSÉBIOS S.A

FISCALIZAÇÃO: CONSÓRCIO PROSPECTIVA – PROJECTOS, SERVIÇOS, ESTUDOS, LDA./
E.F.S. – ENGENHARIA, FISCALIZAÇÃO E SERVIÇOS, LDA.

DEMOL. | FUND. | CONTENÇÕES | ESTRUTURAS: CAMACE | Eng.º Pedro Costa Pereira
ÁGUAS | ESGOTOS | SERV. INCÊNDIOS: Eng.º DIOGO ALPENDURADA

GÁS: RODRIGUES GOMES & ASSOCIADOS | Eng.º Luís Graça

INSTALAÇÕES ELÉCTRICAS: RODRIGUES GOMES & ASSOCIADOS | Eng.º Luís Couto

SEGURANÇA INTEGRADA: RODRIGUES GOMES & ASSOCIADOS | Eng.º Joaquim Viseu

CLIMATIZAÇÃO | VENTILAÇÃO | TÉRMICA: RODRIGUES GOMES & ASSOCIADOS | Eng.º Luís Graça

VERIF. RSECE | CERTIFICAÇÃO ENERGÉTICA: RODRIGUES GOMES & ASSOCIADOS | Eng.º Luís Graça

ACÚSTICA: IN ACOUSTICS | Eng.º Octávio

RESÍDUOS SÓLIDOS: RODRIGUES GOMES & ASSOCIADOS | Eng.º António Ferreira

PLANO SEGURANÇA E SAÚDE: RODRIGUES GOMES & ASSOCIADOS | Eng.º António Ferreira

PAISAGISMO: ARQT.º JOSÉ GIGANTE