ESCOLA SECUNDÁRIA

SÃO LOURENÇO | PORTALEGRE

MOUZINHO DA SILVEIRA

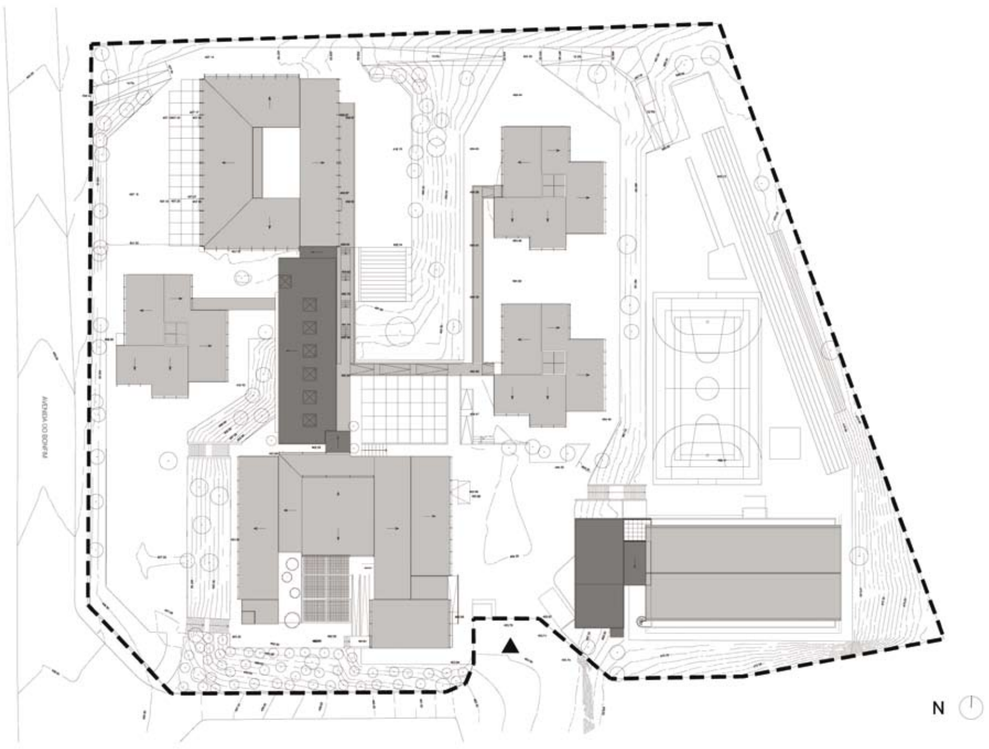

LEGENDA: PLANTA DE IMPLANTAÇÃO

CONSTRUÇÃO NOVA

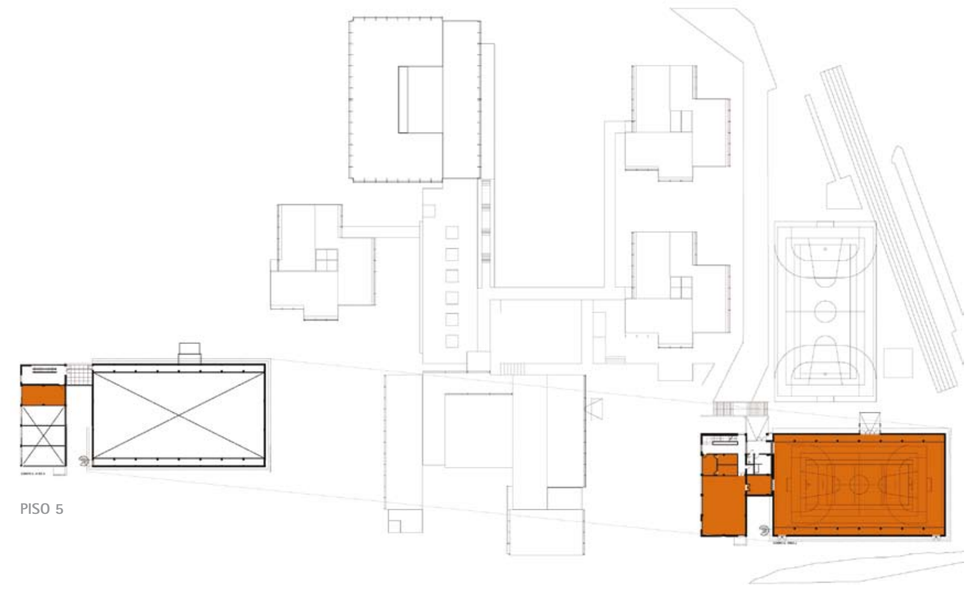

PISO 4

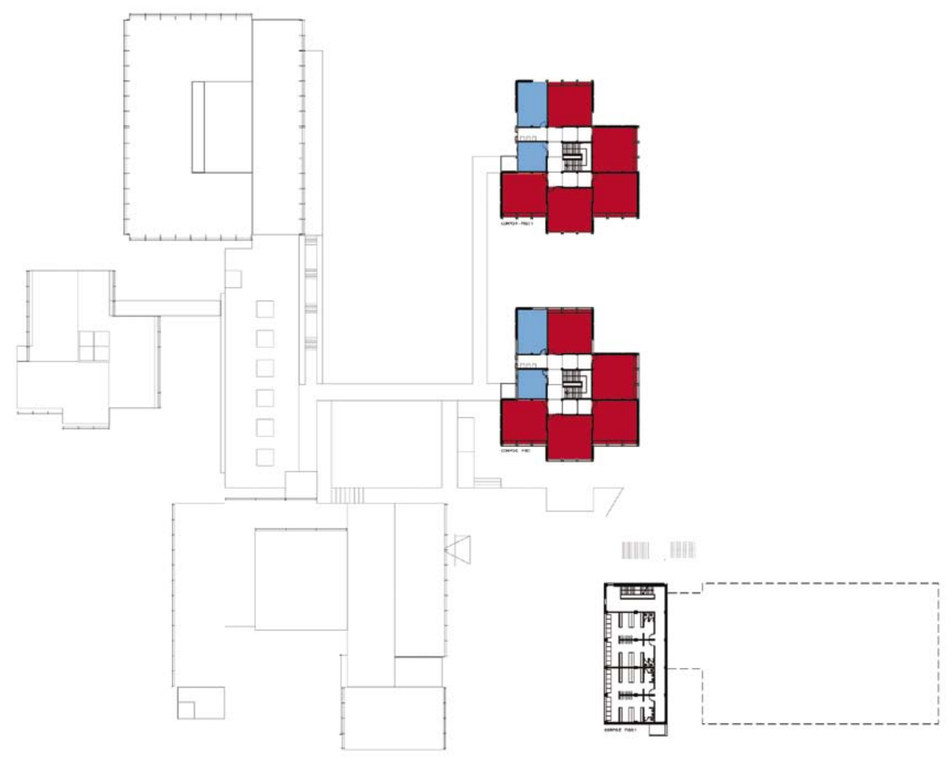

PISO 3

PISO 2

TIPOLOGIA DE ESCOLA: PAVILHONAR | BASE LICEAL

NOME: ESCOLA SECUNDÁRIA DE MOUZINHO DA SILVEIRA
LOCALIZAÇÃO: SÃO LOURENÇO | PORTALEGRE
CAPACIDADE PREVISTA: 30 TURMAS
ARQUITECTURA | COORDENAÇÃO DE PROJECTO: JOÃO LÚCIO LOPES ARQUITECTOS
DATA DO PROJECTO: FASE 1 | 2007-2008

EQUIPAS DE PROJECTO

DEMOL. | FUND. | CONTENÇÕES | ESTRUTURAS: PROJECTUAL
ÁGUAS | ESGOTOS | SERV. INCÊNDIOS: PROJECTUAL
GÁS: PROJECTUAL
INSTALAÇÕES ELÉCTRICAS: PROJECTUAL
SEGURANÇA INTEGRADA: PROJECTUAL
CLIMATIZAÇÃO | VENTILAÇÃO | TÉRMICA: PROJECTUAL
CERTIF. ENERGÉTICA: PROJECTUAL
ACÚSTICA: PROJECTUAL
RESÍDUOS SÓLIDOS: PROJECTUAL
PAISAGISMO: JOÃO LÚCIO LOPES ARQUITECTOS

LEGENDA: PISO 2 | PISO 3 | PISO 4

- SALA DE AULAS
- CIÊNCIA & TECNOLOGIAS
- ARTES
- OFICINAS
- ÁREA DESPORTIVA
- ÁREA SOCIAL | RESTAURAÇÃO
- BIBLIOTECA | POLIVALENTE
- ÁREA DE DOCENTES ÁREA ADMINISTRATIVA
- CENTRO NOVAS OPORTUNIDADES